

Impresso

9912327225/2013/DR/MT
CÂMARA DE DIRIGENTES
LOJISTAS DE SINOP

Correios



ESCANEE
O QR CODE
E ACESSE
NOSSO SITE

INFORMATIVO DA CÂMARA DE DIRIGENTES LOJISTAS DE SINOP/MT
ABRIL DE 2024 - EDIÇÃO 238 - WWW.CDLSINOP.COM.BR



Revista O Lojista



CDL ENERGIA



Pág. 06
Reajuste Salarial
2024

Pág. 08 e 09
MATERIA ESPECIAL
Energia do Mercado Livre

Pág. 11
Expansão Terminal
Aeroporto de Sinop

CONHEÇA OS BENEFÍCIOS DA ENERGIA DO MERCADO LIVRE

Economize até 30% nas contas de energia com a CDL Energia



Escaneie esse QR Code →
com a câmera do seu celular
e conheça a melhor e mais premiada
Farmácia de Manipulação de Sinop

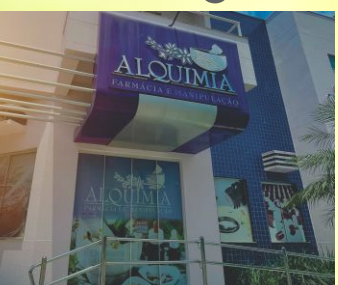

Palavra do Presidente

Um voo de qualidade!



O aeroporto João Baptista Figueiredo em Sinop está passando por modernização e ampliação para aumentar o conforto e a segurança dos passageiros e colaboradores de empresas aéreas. O novo terminal está sendo concluído e parte da estrutura começou a funcionar na primeira quinzena de março.

As obras ampliadas trazem melhorias como área de estacionamento maior e modernizada. Esta renovação visa proporcionar uma melhor experiência de viagem aos passageiros. Além disso, o aeroporto de Sinop experimentou um aumento significativo no tráfego de passageiros, com **mais de 178 mil passageiros registrados**, tornando-se um dos aeroportos com maior crescimento em Mato Grosso.

Expoente de desenvolvimento econômico, a Capital do Nortão atende moradores de Nova Mutum a Novo Progresso, que utilizam da estrutura para viagens a Cuiabá, São Paulo, Brasília e conexões.

A **Câmara de Dirigentes Lojistas** se orgulha da sua luta perante a classe política local, estadual e nacional, onde liderou há vários anos, com as demais entidades do município, cobrando melhorias no aeroporto.

A **CDL** foi atuante e, a cada ano surgiam novos investimentos, como a busca pelo **PAPI** (*Precision Approach Path Indicator, ou Indicador de Precisão de Trajetória de Aproximação*) sistema de ajuda visual para os pilotos, que foi doado pela Colonizadora, bem como a vinda de grandes empresas aéreas com voos regulares até a privatização.

Quem ganhou com todo este esforço foi a comunidade regional.

Que nossa cidade continue alcançando novos voos no crescimento estrutural, pois dele depende muito a qualidade de vida e a chegada de investidores.

Saudações Lojistas!

Edmundo da Costa M. Neto

Presidente da CDL

Revista
O Lojista

DIRETORIA
2023/2025

Presidente

Edmundo Costa Marques Neto

Vice-Presidente

Joandre Tomelin Curado

Diretor Secretário

Nelginey Wendell Denardi

Vice-Diretor Secretária

Elis Regina Paris

Diretor Financeiro

Marcos Antônio Alves

Vice-Diretor Financeiro

Fábio Arrothéia

Diretor Comercial

Gilmar Otone Caldeira

Vice-Diretor Comercial

Cristiano Botura

Diretor de Eventos e Comunicação Social

Fernando Raiter

Diretor Conselheiro

Márcio Kreibich
Luciano Chitolina
Sidnei Araújo Sampaio

Conselho Fiscal

Presidente

Marcelo Montiel

Diretores Conselheiros

Antônio Rodrigues Filho
Cezar Gentil Zanco

Suplentes

Leonilson Pereira Torres
Gerson Cecatto
Marta Lucia Nervo Porcel

Gerente

Vanusa Ires



EXPEDIENTE

Assessoria de Comunicação

Julio Tabile
comunicacao@cdlsinop.com.br

Fotos

BANCO DE IMAGENS CDL SINOP

Direção de Arte

Eduardo Neves

Tiragem

1.800 EXEMPLARES

Impressão

NETGRAF

Contato

(66) 3511-1400
(66) 99677-0139
gerencia@cdlsinop.com.br

ESTUDANTES AUSTRIACOS VEM A MT CONHECER SETOR PRODUTIVO E VISITAM A CDL SINOP

Um grupo de **13 acadêmicos** da Faculdade **Fachhochschule Oberösterreich** da cidade de Steyr, próximo a Viena, Áustria desembarcou esta semana em terras mato-grossenses, para conhecer a cadeia produtiva do Agro e visitar entidades como o Sindicato Rural de Sinop, Embrapa e a Câmara de Dirigentes Lojistas – CDL.



“É um intercâmbio cheio de curiosidades. Na Áustria, o tamanho da propriedade é em média 21 hectares, aqui as áreas são extensas, bem como a forma de produção, com implantação de alta tecnologia, duas safras por ano, diversificação de culturas. Visitamos lavouras, pecuária extensiva, além da pesquisa, foi rico em conhecimento para todos”, salientou.

DANIEL ROSENTHAL, produtor rural, membro da diretoria do **Sindicato Rural de Rolândia**, Paraná, além de integrante da comissão de grãos e do meio ambiente da **FAEP** está coordenando as visitas.

Na CDL, parte da comitiva participou da gravação de um **PodCast** e o assunto foi justamente o objetivo da vinda deles para o Brasil. A rota inclui também a cidade de Lucas do Rio Verde e São Paulo.

“A CDL fica feliz em receber os estudantes e poder falar do nosso movimento lojista, que também é de representatividade. Vivemos o Agro, o comércio, tudo está interligado”, expôs a gerente da entidade, **Vanusa Ires**, que recepcionou o grupo.

A CDL brindou o grupo com um exemplar do livro de 40 anos da entidade e um troféu 'Chama da Fortuna', do Mérito Lojista. O vice-presidente do **Sindicato Rural de Sinop**, **João Bustamante** também acompanhou o grupo.



“Na Áustria temos as fazendas com tamanho médio de **21 hectares**. Aqui é de **1.500 hectares**, isso é uma grande diferença. Outra diferença é que temos um inverno muito frio lá então não podemos ter duas safras. Lá temos rotações de cultura também. Mas realmente tem muita diferença de um país e outro”, disse **Victor Troger** – Acadêmico de Agronomia da Áustria.



Comitiva de alunos de agronomia da Áustria visitam Sinop e região para intercâmbio.



“Simplesmente deslumbrada com o que vimos. O Brasil é lindo, produtivo e tem os sindicatos que defendem a classe. Gostamos muito da receptividade das pessoas e fizemos o convite para que possam ir à Áustria também conhecer nossa região”, **Sarah Sulzer** – Acadêmica de Agronomia da Áustria.



Comitiva de alunos participando da gravação do PodCDL da CDL Sinop.



JOÃO BUSTAMANTE
diretor Sindicato Rural/Sinop



TRECHO DE DUPLICAÇÃO DA **BR-163** NO POSTO GIL À NOVA MUTUM É LIBERADO

Os primeiros 15 km de duplicação da BR-163, entre o Posto Gil, em Diamantino, e Nova Mutum (208 km e 264 km de Cuiabá respectivamente), foram liberados na segunda-feira (18) de março. O valor total, com ela concluída será de **R\$ 618 milhões no pacote de serviços que prevê a duplicação de 86 quilômetros**, de Diamantino a Nova Mutum, construção de canteiro central, acostamento, viadutos e pontes.

O **governador Mauro Mendes (União)** entregou o trecho da rodovia, que é a principal rota de escoamento da produção do estado.

O diretor-presidente da Nova Rota do Oeste, **Luciano Uchoa**, reforçou que a liberação do fluxo de veículos no primeiro trecho duplicado demonstra o compromisso da

Concessionária com o cumprimento do contrato firmado com a **Agência Nacional e Transportes Terrestres (ANTT)**.

Em Lucas do Rio Verde, o governador assinou com a Nova Rota do Oeste, concessionária responsável pelo trecho, a ordem de serviço para duplicar mais 88 km, entre Nova Mutum e Lucas, em outra frente de trabalho.

Desde que a Rota foi assumida pelo Estado por meio da MT Par, este é o segundo pacote de obras a ser realizado sob a atual gestão. A primeira foi o trecho entregue no Posto Gil.

A nova ordem de serviço prevê o investimento de R\$ 670 milhões no trecho entre o km 593 e o km 681 da BR-163, contemplando a duplicação, recuperação da pista existente, construção de três viadutos, um retorno em desnível e uma ponte sobre o rio dos Patos.



Trecho em duplicação

LIDERANÇAS ARTICULAM PARA QUE OUTROS TRECHOS SEJAM INICIADOS, ENTRE ELES SORRISO À LUCAS E SINOP A SORRISO.

ESTAMOS ENTRE AS
Melhores empresas
PARA SE TRABALHAR
no Brasil!

Great Place To Work.

Certificada
Ago/2023 - Ago/2024
BRASIL

Responsável Técnico:
Dr. Fernando Gimenes

Aponte a câmera para o QR CODE e confira nossa certificação GPTW:



BIOCLÍNICO
LABORATÓRIO DE ANÁLISES CLÍNICAS LTDA
A saúde ao seu alcance!



Dê vida aos seus espaços!

Transforme sua casa em um verdadeiro lar com as cores que refletem a sua personalidade. Na nossa loja de tintas, cada tom é uma oportunidade de reinventar e renovar.

19 Anos

Este mês é muito especial para nós: a nossa loja da **AV. DOS TARUMÃS** completa **19 anos**. Agradecemos a você, nosso cliente e amigos fieis, por nos permitir fazer parte dos seus projetos mais coloridos e sonhos mais ambiciosos.

 **CASA das CORES**



66 99617-1301

Av. dos Tarumãs, N° 874, St. Comercial



66 99978-0398

Av. Joaquim Socreppa, Esq. Gerânios, N° 1293

SALÁRIO DOS FUNCIONÁRIOS DO COMÉRCIO VAREJISTA DE SINOP TEM REAJUSTE



O Sindicato dos Trabalhadores no Comércio Atacadista e Varejista do Norte do Estado definiu, em convenção coletiva de trabalho, conjuntamente com a Federação do Comércio de Bens, Serviços e Turismo do Estado de Mato Grosso, reajuste no piso salarial de trabalhadores do comércio varejista.

Para trabalhadores das cidades com abrangência territorial coberto pelo **Sintracom**: com abrangência territorial em Alta Floresta, Cláudia, Colíder, Guarantã do Norte, Itaúba, Lucas do Rio Verde, Marcelândia, Matupá, Peixoto de Azevedo, Santa Carmem, Sinop, Sorriso, Terra Nova do Norte e Vera.

O salário era de R\$ 1.410,00 e passa a ser de R\$ 1.500,00. O piso normativo dos comerciários e prestadores de serviços vale a partir de 1º de março de 2024 até 28 de fevereiro de 2025.

A proposta de Convenção foi debatida pelos representantes dos principais grupos empresariais geradores de empregos na cidade, reunidos na **Câmara de Dirigentes Lojistas – CDL**.



Reunião ocorreu na sede da CDL Sinop.

De acordo com o documento publicado no portal do **Sintracom**, o piso é retroativo e válido a partir do dia 1º de março, tendo validade até o dia 28 de fevereiro do próximo ano.

Para os empregados que trabalharem com jornada inferior a 8 horas diárias, o salário normativo será proporcional à carga horária trabalhada. Para as empresas que adotam jornada 6 horas, o salário normativo não poderá ser proporcional.



Na Convenção deste ano, ficou acertado também o adicional de tempo de serviço, **mantida a concessão do percentual de 1% aos trabalhadores a cada cinco anos** completados na empresa, a título de adicional por tempo de serviço, que deverá ser aplicado ao salário vigente.

O empregado contratado a título de experiência por período igual ou inferior a 90 dias terá remuneração de um salário mínimo (R\$ 1.412,00).

Assembleias 2024

Tá na mão **decidir e transformar juntos(as)** um futuro mais próspero para todos(as).

Sicredi



Chegou o momento de você, associado(a) do Sicredi, participar das decisões, acompanhar os resultados e ficar por dentro dos principais acontecimentos da nossa cooperativa através da nossa Assembleia Digital.

Faça parte desse momento democrático.

» **Dia: 08/04**
Recepção: 19h00
Início: 19h30

Sicredi Celeiro MT/RR

Participe conosco.

Acesse o menu do APP do Sicredi, na opção **Assembleias** e saiba mais.

 **Sicredi**

SAC - 0800 724 7220
 Deficientes Auditivos ou de Fala - 0800 724 0525
 Ouvidoria - 0800 646 2519

ENERGIA DO MERCADO LIVRE

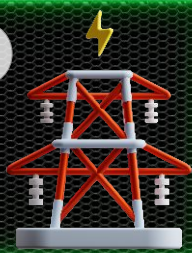

MODELO PERMITIRÁ EMPRESAS REDUZIR CUSTO DA CONTA DE LUZ E ESCOLHER O MELHOR FORNECEDOR

A partir deste ano, indústrias e comércios que usam voltagem acima de 2,3 kV podem negociar preços e fazer contratos diretos com quem gera energia. **A Revista 'O Lojista' aborda este assunto nesta edição**, mostrando as várias opções de mercado e a parceria que a Câmara de Dirigentes Lojistas de Sinop disponibiliza para os associados lojistas.

O QUE ESTÁ ACONTECENDO?

No Brasil há duas maneiras do consumidor comprar energia, sendo pelo ACR (Ambiente de Contratação Regulada) diretamente com a concessionária e pelo ACL (Ambiente de Contratação Livre) diretamente com o gerador de energia. No ACR o preço é regulado e o consumidor paga pelo consumo, pelas taxas e o valor de diferentes bandeiras tarifárias. Vale para residências e empresas.

QUEM PODE ENTRAR NO MERCADO LIVRE DE ENERGIA?

Quem usa alta tensão (Grupo A), como comércio e indústria que têm tensão contratada **acima de 2,3 kV**, pode escolher o próprio fornecedor de energia. **O mercado livre de energia foi instituído pela Lei nº 9.074/1995**. De lá para os dias atuais, o mercado vem "abrindo", possibilitando que cada vez mais consumidores adquiram energia no ACL.



Até dezembro/2023, as regras do setor limitavam a adesão a empresas que consumiam mais que 500 kW.

Em setembro/2022, o MME através da portaria 50/2022, permitiu que todos os consumidores ligados em alta tensão possam usufruir do mercado livre. **Agora o limite mínimo permite a partir de 30 kW**, ou seja, empresas que consumam em torno de R\$ 8.000,00 reais.



Ou seja, empresas como padarias, restaurantes, hotéis, motéis, sorveterias, fábricas de gelos, podem aderir ao Mercado livre de Energia.

O CONSUMIDOR PODE NEGOCIAR COM O FORNECEDOR E ESCOLHER DE QUEM COMPRAR ELETRICIDADE. POR ENQUANTO, NÃO VALE PARA AS RESIDÊNCIAS.



COMO FUNCIONA O MERCADO LIVRE DE ENERGIA

Os fornecedores e consumidores negociam as condições de compra e venda de energia. Fatores como preços, prazos, fonte da geração e flexibilidade são discutidos entre as duas partes, em vez de ser apenas repassado como fazem as distribuidoras locais. Não há um teto máximo regulado pelo governo. Como o próprio nome diz "livre", quer dizer que as tarifas são livremente negociadas entre o fornecedor, sem nenhuma interferência.



A energia pode ser comprada de qualquer lugar do país. Se a indústria cumprir os requisitos para poder migrar do mercado regulado para o mercado livre de energia, poderá comprar de qualquer região do país. Uma indústria no Paraná poderá comprar energia de uma comercializadora em São Paulo que venderá energia elétrica gerada em usina solar na Bahia ou em usina eólica no Piauí, exemplifica o presidente da **Associação Brasileira dos Comercializadores de Energia (Abraceel)**, Rodrigo Ferreira.

Também tem como comprar combos de serviços. O consumidor consegue comprar energia elétrica em pacotes com outros serviços, como consultoria em eficiência energética e certificado de energia renovável (iRecs). Esses combos são similares aos comercializados no mercado de telefonia, onde se pode comprar telefonia com internet e TV a cabo.

O BRASIL SE DIVIDE ENTRE GRUPO A E B

O consumidor é alocado no Grupo A (média e alta tensão) ou B (baixa tensão). Isso é feito a partir de uma avaliação da distribuidora de energia, que pode envolver inclusive vistorias nos locais, para determinar o consumo e a potência necessária para atender os usuários.

O Grupo A é composto por unidades que consomem muita energia. São consumidoras com conexão em tensão maior ou igual a 2,3 kV, ou atendidas a partir de sistema subterrâneo de distribuição em tensão menor que 2,3 kV. Enquanto o Grupo B se encaixam os consumidores residenciais ou rurais.

MAIS ECONOMIA DE ENERGIA ELÉTRICA

Os preços de aquisição de energia são menores no mercado livre. **Um estudo da Confederação Nacional da Indústria (CNI) mostra que a tarifa pode cair de 15% a 20%** para os consumidores que migrarem.

O grande motivo para a mudança é a economia. As empresas **conseguem economizar até 30% de energia** e, em alguns casos pontuais, até mais. Quem paga um valor menor pode ficar incentivado a consumir mais e consequentemente, passar a produzir mais, explica Dyonisio.

A distribuição não é afetada. Uma coisa é comercializar energia e outra é distribuir. Enquanto no mercado regulado, ambas são feitas pela distribuidora local, no mercado livre de energia é possível comercializar com quem você quiser e a distribuição é pelo regime de concessão. Assim, o consumidor que vai para o novo mercado irá pagar duas faturas de energia.

O setor está aquecido. Outro ponto levantado é que isso gera mais competitividade no mercado. A área comercial está gerando emprego e atraindo novos negócios, o que pode causar um investimento maior para o segmento elétrico e melhorar o serviço prestado, diz o especialista em energia.





CDL ENERGIA

CDL ENERGIA AGORA TAMBÉM ATENDE CONSUMIDORES DO GRUPO A

A **Câmara de Dirigentes Lojistas de Sinop** implementa um dos serviços que tem registrado grande procura no mercado. A **CDL Energia** disponibiliza também o produto para consumidores do grupo A, que poderão negociar os preços e estabelecer contratos com fonte e prazo.

Uma parceria com a empresa de Assessoria Regulatória do Brasil, **Dupla Consultoria**, o associado pode **economizar até 30%**.

A empresa, com mais de 20 anos de mercado, iniciou suas atividades em Sinop e atualmente sua sede está em Campinas.

A empresa conta com clientes em 24 estados do Brasil.

Os interessados podem **procurar um dos consultores da CDL**, para saber mais sobre o produto ou ligar no **(66) 3511.1400**.

Alguns dados importantes do Brasil sobre o consumo, fornecimento de energia elétrica e intenção dos empresários para comprar energia do mercado livre.

10

BRASILEIROS



Uma pesquisa idealizada pelo DataFolha mostra que em cada 10 brasileiros, oito gostariam de escolher o fornecedor de energia elétrica. E sete brasileiros trocariam seu fornecedor de energia caso fosse possível.

35

PAÍSES



Hoje, em 35 países, todos os consumidores são livres para escolher seu fornecedor de energia elétrica.

56%

Estudo da **CNI** mostra que **56% das indústrias** cativas querem ser livres



CNI

10,6 MIL

ANEEL aposta que mais de 10,6 mil empresas trocarão de fornecedores de energia em 2024.



70%

Enquanto a tarifa residencial aumentou 70% acima do IPCA, os preços do mercado livre ficaram 9% abaixo da inflação entre 2014 e 2022.



IPCA

411 MIL

411 mil indústrias consomem em baixa tensão!



MODERNIZAÇÃO DO AEROPORTO DE SINOP COMEÇA COM NOVO TERMINAL

Com espaço com cerca de **300% maior que o anterior**, passando de 1.545 metros quadrados para 6.049 começou a operar o nesta semana novo terminal de passageiros do Aeroporto Presidente João Batista Figueiredo.

A ampliação representa um marco significativo no desenvolvimento e na modernização da infraestrutura aeroportuária de Sinop.

As obras foram executadas pela **Centro-Oeste Airports**, concessionária responsável pela administração do aeroporto. O novo terminal oferece instalações modernas e ampliadas, incluindo áreas de *check-in*, segurança, embarque e desembarque, além de uma variedade de serviços e comodidades para os passageiros.

O aeroporto foi inaugurado em 2008 e teve seu contrato de concessão assinado em 2019, passando a ser administrado pela Centro-Oeste Airports e agora, além de um novo terminal, também foi executada ampliação da pista de pouso e decolagem e do pátio de aeronaves, com aumento de capacidade operacional, além de novo estacionamento para veículos.

"Essa nova estrutura impulsionará o turismo, o comércio e o desenvolvimento não só de Sinop,



bem como também de toda a nossa região. Nosso aeroporto é um dos que mais cresceu no país, e agora passa a ter uma capacidade a altura", pontuou o secretário municipal de Desenvolvimento Econômico, **Klayton Gonçalves**.

Atualmente, a unidade conta com voos diários de três grandes companhias aéreas (GOL, Azul e Latam), com diferentes destinos, como Cuiabá, São Paulo (Campinas e Guarulhos) e Brasília. Essa estrutura fez com que o aeroporto fosse **o segundo mais movimentado de Mato Grosso em 2023, com 342.493 embarques e desembarques** (atrás apenas do Aeroporto Aeroporto Internacional Marechal Rondon).



← INVESTIMENTO NA REGIÃO

Em paralelo às obras do aeroporto, a Prefeitura está investindo na infraestrutura da região. Nas últimas semanas, por exemplo, foi iniciada a instalação de 119 super postes, além de 476 luminárias LED de 200W na Avenida Bruno Martini (a partir do trecho do Aquarela Brasil) e Via Nino Giannotte, que dão acesso ao aeroporto, com objetivo de garantir mais segurança aos motoristas, eficiência energética e sustentabilidade. Os trabalhos são realizados por uma empresa e a contratação foi com recursos do montante devolvido pela Câmara Municipal de Vereadores.

Além da instalação de LED, o Executivo também trabalha com a duplicação destas vias, que está na reta final.

NOVO ESPAÇO AMPLO PARA EMBARQUES E DESEMBARQUES

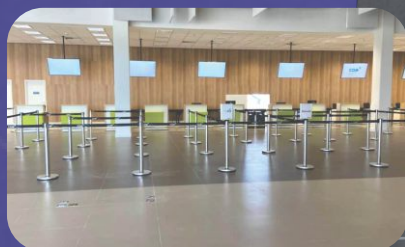

CDL E SENAC/MT FIRMAM PARCERIA PARA NOVOS CURSOS

Em 2023, a parceria entre Câmara de Dirigentes Lojistas teve grandes êxitos, e vem se consolidando ano a ano. Foram vários cursos de qualificação, idealizados, principalmente na área de Recursos Humanos e Alimentação.

Para este ano, novamente as duas instituições estarão lado a lado, para novos desafios e promovendo o aprendizado em muitas áreas para pessoas que buscam entrar no mercado de trabalho ou se aperfeiçoar, e detalhe são cursos gratuitos.

E o primeiro é o de **Assistente de Recursos Humanos**, que iniciou na primeira quinzena de março, **com 160 horas**.

Uma reunião na **CDL**, com a participação da gerente da entidade, **Vanusa Ires** e os representantes do **SENAC/MT**, consolidou o entendimento para mais um ano de grande sucesso.

“Neste primeiro momento já estamos com o curso de Recursos Humanos em andamento e agora é buscar junto aos lojistas, associados da CDL o pessoal para capacitar e trazer outros cursos. Acredito que este ano vamos vir com tudo, não só na área de gestão, mas na gastronomia teremos uma abrangência maior”, frisou Thiago Leonel.



O maior
Laboratório
do Mato Grosso,
é de Sinop!

 labstamonica



Laboratório
Santa Mônica
Preciso quando você precisa

PEDÁGIOS EM RODOVIAS FEDERAIS PODERÃO SER PAGOS COM PIX

O Ministério dos Transportes publicou no Diário Oficial da União (DOU) no dia 8 de março, portaria instituindo a política de incentivo à diversificação dos meios de pagamento de pedágios em rodovias federais administradas por concessionárias privadas. A medida entrará em vigor em 90 dias.

Assinada pelo **ministro Renan Filho, dos Transportes**, a **Portaria nº 241** estabelece a obrigatoriedade de as empresas responsáveis por operar as praças de pedágio disponibilizarem aos usuários a opção de pagar a tarifa usando o **PIX** ou

outros meios de pagamento semiautomático.

Segundo o ministério, a medida visa a reduzir as filas e facilitar a vida dos motoristas, garantindo a eficiência e a praticidade na cobrança das tarifas.

“Publicamos nesta manhã, no DOU [Diário Oficial], a portaria que regulamenta o pagamento por PIX em todas as praças [de pedágio] do país. A medida visa garantir a eficiência e encurtar o tempo de parada, além de promover praticidade na cobrança, facilitando para os motoristas”, escreveu o ministro Renan Filho em uma rede social.



REGULAMENTAÇÃO

A portaria ministerial estabelece que caberá à Agência Nacional de Transportes Terrestres (ANTT) regulamentar, posteriormente, as cabines por praça de pedágio que deverão obrigatoriamente aceitar ao menos uma das operações de débito, por meio de cartão bancário ou aplicativos para dispositivos móveis.

**Rapidez,
Profissionalismo
e Credibilidade**

Ligue: (66) 99698-4535 / (66) 9.9632-4240 / (66) 99698-0916
Plantão Final de Semana: (66) 9.9641-8443

NS NOVA
SINOP
MINERAÇÃO



XXXX
XXXX
XXXX
XXXX

COPA EMPRESARIAL REÚNE 16 EQUIPES E TEM PARCERIA COM A CDL E SICOOB

A bola está rolando para mais uma edição da Copa Empresarial de Sinop. São 16 equipes inscritas numa das maiores competições voltada para o comércio no Norte do Estado. **A 4ª Copa Empresarial vai dar R\$ 10 mil em premiação** e teve início no dia 16 de março no Pica-Pau Sports.

Inserida no calendário de competições do município, a competição é um momento para as empresas locais destacarem seus talentos além do ambiente de trabalho e o organizador do evento.

"É uma celebração do espírito competitivo e da amizade. Ao reunir funcionários e levar o nome da empresa ao campo, fortalecemos laços e reforçamos parcerias, além claro, de ainda poder sair faturando prêmios em dinheiro", ressalta **Marquinhos, diretor da MR Esporte.**

O torneio foi dividido em quatro chaves, com as equipes lutando pelas duas melhores colocações do grupo para avançarem às fases eliminatórias. **A premiação de R\$ 10 mil será dividida em R\$ 6 mil para o campeão, R\$ 3 mil para o vice e R\$ 1 mil para o terceiro lugar.** A tabela completa da primeira fase será divulgada em breve.

"Participe, apoie seus amigos, sua equipe, e divirta-se. Estamos prontos para entregar mais um ótimo campeonato, mas acima de tudo, queremos proporcionar lazer e influenciar práticas esportivas na nossa cidade", finalizou Marquinhos.

O atual campeão da Copa Empresarial é a Energisa, que garantiu presença novamente no torneio. Assim como a bicampeã, vencedora das duas primeiras edições, Frigobom.

Realizado no Pica Pau Sports, o evento tem o apoio da Câmara de Dirigentes Lojistas de Sinop e patrocínios de Sicoob Norte MT, Palácio dos Esportes e Finne Brindes, Oral Unic, Mato Grosso da Sorte e Churrascaria e Pizzaria Sinop.



Reunião ocorreu na sede da CDL Sinop.



PORTAL
DOS SONHOS
LOTEAMENTO EMPRESARIAL

Novo Polo Empresarial.

Há 1,5km da BR-163.

Lotes comerciais e

Industriais a partir de 900m²

Ao lado do Bairro
Cidade Alta

Mais informações:

66 9 9719 7249

MERCADO ECONÔMICO

DEMORA A VIR? VEM AÍ O DREX!

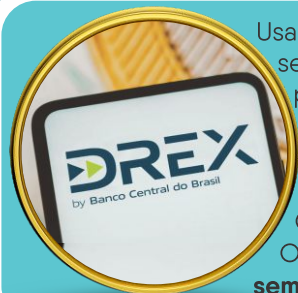

Usar uma pulseira, um cartão de plástico ou o próprio celular para fazer pagamentos com moedas virtuais sem estar conectado a internet. Basta uma aproximação entre dispositivos para transferir o valor do pagador para o recebedor de forma criptografada.

Já testada em países como Gana e Tailândia, a solução tecnológica começará a ser estudada no Brasil.

O Banco do Brasil (BB) e a empresa **Giesecke+Devrient Currency Technology (G+D)** firmaram acordo de cooperação técnica que prevê o uso do Drex, versão digital do real desenvolvida pelo Banco Central, para pagamentos offline.

O acordo pretende desenvolver soluções adaptadas à realidade brasileira para **transações com o Drex sem internet**, que complemente as transações com dinheiro, cartões e Pix.

USO DO DINHEIRO



Mesmo com a maior inclusão da população no sistema bancário e com a popularização do Pix, o uso do dinheiro em espécie continua expressivo no Brasil. **Pesquisa recente da Tecban**, empresa de tecnologia bancária e de soluções financeiras, identificou que **29% dos brasileiros usam o dinheiro físico** como uma das principais formas de pagamento. **Nas classes C, D e E esse número sobe para 32%. Na Região Nordeste, o índice chega aos 40%.**

Entre os motivos pela preferência pelo papel moeda, informou a pesquisa, estão a falta de conta ou cartão de crédito e dificuldades de conexão com a internet, versão digital do real desenvolvida pelo Banco Central, para pagamentos offline. O acordo pretende desenvolver soluções adaptadas à realidade brasileira para **transações com o Drex sem internet**, que complemente as transações com dinheiro, cartões e

Pix.

SIMPLES NACIONAL



Mais de 650 mil micro e pequenas empresas passaram a fazer parte do Simples Nacional em 2024, divulgou na sexta-feira (1) a Receita Federal. Segundo o Fisco, foram recebidos 1.006.011 pedidos de opção pelo regime especial de tributação até 31 de janeiro.

Desse total, **657.050 contribuintes tiveram o pedido aceito, 65,31% do total.** No entanto, 348.961 (34,69%) estão com pendências e foram excluídos do regime simplificado de tributação, que unifica o pagamento de tributos federais, estaduais e municipais numa única guia, com alíquotas reduzidas.

Em relação **aos microempreendedores individuais (MEI), foram registrados 77.362 pedidos de adesão ao Simei**, sistema específico para a categoria, dos quais 59.426 foram deferidos, 76,82% do total, e 17.936 indeferidos (23,18%).

LIBERDADE FINANCEIRA



O **Sebrae-MT** apresentou pesquisa sobre o empreendedorismo feminino em Mato Grosso. De acordo com os dados, **49% das mulheres buscam liberdade financeira**, e representam cerca de 37% dos empreendedores no estado.

A pesquisa busca compreender o perfil das **mulheres empreendedoras**, e os desafios enfrentados por elas. Segundo pesquisa, para 46% das mulheres, o sustento de seus lares, são fruto de seus empreendimentos, e deste percentual, 72% das entrevistadas têm filhos.

O levantamento foi realizado durante os meses de janeiro e fevereiro de 2024 e ouviu 1111 mulheres empreendedoras no estado de Mato Grosso.

CPF DIGITAL: COMO OBTER A VERSÃO VIRTUAL DO DOCUMENTO, QUE NÃO TEM FORMATO FÍSICO DESDE 2021

Entrou em vigor neste ano a **Lei 14.534** que traz mudanças em relação ao **Cadastro de Pessoa Física (CPF)**. A partir de agora, o documento passa a ser o único número do registro geral (RG) no Brasil. Isso significa que o CPF torna-se o *"número único e suficiente para identificação do cidadão nos bancos de dados de serviços públicos"*.

Desde 2021, o documento existe apenas no formato digital e tem a mesma validade do antigo, aquele de plástico e na cor azul. Ele está disponível nos aplicativos oficiais e pode ser obtido no site do governo federal.

Ao entrar na página, o

usuário deve clicar no ícone *"iniciar"* destacado em verde no canto superior direito da tela. Então, ele será redirecionado para o centro virtual de atendimento da Receita Federal, onde poderá se cadastrar com o login da conta **gov.br** ou com os números do CPF/CNPJ.

O CPF é um banco de dados gerenciado pela Receita Federal do Brasil (RFB), que armazena informações cadastrais de contribuintes obrigados à inscrição no CPF ou de cidadãos que se inscreveram voluntariamente. Podem ter o documento qualquer cidadão brasileiro ou cidadão estrangeiro, residente no país ou em trânsito.



CUSTOS PARA TIRAR O CPF

Tirar o CPF não tem custos quando o documento é solicitado diretamente no sistema da Receita Federal. No entanto, quando o documento é solicitado em unidades conveniadas - Cartório de Registro Civil de Pessoas Naturais, Banco do Brasil, Caixa Econômica Federal, ou Correios - é preciso pagar uma **tarifa no valor de R\$ 7,00**.

Veja abaixo a lista de documentos que deverão constar o número do CPF:

- ✓ Certidão de nascimento;
- Certidão de casamento;
- Certidão de óbito;
- Documento Nacional de Identificação (DNI);
- Número de Identificação do Trabalhador (NIT);
- Registro no Programa de Integração Social (PIS) ou no Programa de Formação do Patrimônio do Servidor Público (PASEP);
- Cartão Nacional de Saúde;
- Título de eleitor;
- Carteira de Trabalho e Previdência Social (CTPS);
- Número da Permissão para Dirigir ou Carteira Nacional de Habilitação (CNH);
- Certificado militar;
- Carteira profissional expedida pelos conselhos de fiscalização de profissão regulamentada; e
- Outros certificados de registro e números de inscrição existentes em bases de dados públicas federais, estaduais, distritais e municipais.

CDL Convênios

Atenção associados CDL, aproveite os descontos e benefícios especiais.

Educação

 <p>UniCesumar</p>	<p>Curso de Graduação 40% + 10% para empresas conveniadas. Pós Graduação até 20% de descontos (66) 3520-3320</p>	 <p>FACULDADE DE TECNOLOGIA DE SINOP</p>	<p>55% de descontos nos cursos de graduação para associados. *Desconto não acumulativo (66) 99630-3529</p>	 <p>Colégio Adventista</p>	<p>10% de desconto nas mensalidades para o Ensino Infantil 15% nas mensalidades para o Ensino Fundamental e Médio (66) 3531-4487</p>
 <p>unic</p>	<p>20% de descontos nas mensalidades aos filiados (66) 3211-2000</p>	 <p>MSD EDUCAÇÃO PROFISSIONAL</p>	<p>Descontos nos cursos: 50% nos profissionalizantes; 35% no EJA e Técnico 30% nos superiores. (66) 3531-0355</p>	 <p>Jean Piaget</p>	<p>Descontos especiais para associados (66) 3531-0571</p>
 <p>UNIFASIPE CENTRO UNIVERSITÁRIO</p>	<p>Descontos na mensalidade para associados e funcionários. (66) 3531-1510</p>	 <p>Select TRAINING</p>	<p>30% de desconto nos Cursos de Informática e Qualificação Profissional * Tratamento Profissional * (66) 3531-4428</p>	 <p>Colégio ALTERNATIVO</p>	<p>Descontos especiais para associados e dependentes. (66) 3520-3300</p>
 <p>PÓS</p>	<p>Descontos na mensalidade para associados e funcionários. (66) 3517-1320</p>	 <p>Microlins EDUCAÇÃO & PROFISSÃO</p>	<p>Descontos nas mensalidades aos associados. (66) 3531-3051</p>	 <p>COOPERATIVA EDUCACIONAL ALBERT SABIN</p>	<p>25% de descontos nas mensalidades. (66) 3532-2236</p>

Instituição Financeira

 <p>Sicredi</p>	<p>Linha de Crédito exclusiva para associados CDL. (66) 3511-5700</p>	 <p>BANCO DO BRASIL</p>	<p>Linha de Crédito diferenciada para associados CDL. (66) 3511-8950</p>	 <p>SICOOB</p>	<p>Linha de Crédito diferenciada para associados CDL. (66) 3211-0800</p>
--	---	--	--	--	--

Saúde

 <p>Laboratório Santa Mônica</p>	<p>30% de descontos em exames de nossa rotina. (66) 3520-3144</p>	 <p>BIOCLÍNICO</p>	<p>30% de descontos em seus exames. (66) 3531-7878</p>	 <p>Laboratório Oswaldo Cruz</p>	<p>Tabelas diferenciadas com valores menores! (66) 3531-7070</p>
 <p>Clínica BOTURA</p>	<p>Ortodontia, Estética, Implantes, Harmonização Oro Facial, Endodontia e Clínica Geral (66) 3531-7063 / 9.9917-5009</p>	 <p>Unimed</p>	<p>Tabelas diferenciadas com valores menores! (66) 3511-7000</p>	 <p>LABORATÓRIO EXAME</p>	<p>Descontos nos exames. (66) 3532-6264</p>
 <p>ALQUÍMIA</p>	<p>Descontos de 15% em compras realizadas. (66) 3531-2250</p>	 <p>EMILY NISHIMOTO BRAGA BERNABÉ</p>	<p>Descontos nas Consultas! (66) 3901-0404</p>	 <p>ALLIANCE</p>	<p>Exames com 20% de descontos e consultas com 10% de descontos para associados CDL. (66) 3544-0210</p>
 <p>DR. EDUARDO MARTINS</p>	<p>Descontos nas Consultas. (66) 9.9205-9229 / 9.8432-6124</p>	 <p>PGR</p>	<p>Saúde Ocupacional (66) 3515-7736</p>	 <p>CURADO</p>	<p>Plano de Saúde com preços diferenciados aos filiados. (66) 3531-1180</p>
 <p>FARMÁCIA MADERA</p>	<p>Descontos para associados da CDL Sinop. (66) 3520-0800</p>				

Serviços

 <p>NOVA SINOP</p>	<p>Descontos de 10% na compra de Areia e Grama Esmeralda. (66) 3015-0540 (66) 9.9698-4535</p>	 <p>ÓTICAS</p>	<p>15% de descontos nas compras à vista e 7% à prazo, com parcelamento em até 6x excoeto para serviços e produtos de marca Montblanc (66) 3531-2988</p>	 <p>MARISA HABER</p>	<p>Constelação familiar sistêmica e consultoria empresarial. (66) 9.9601-1515</p>
 <p>MARCAS E PATENTES</p>	<p>Descontos especiais para associados CDL. (66) 9.9235-3092 (66) 9.9235-4486</p>	 <p>DadT</p>	<p>35% de desconto para abertura de empresa; 15% de desconto para alterações; 15% de descontos honorários (66) 3015-7501 (66) 9.9910-9992 (66) 9.9913-4843</p>	 <p>ATTITUDE</p>	<p>Descontos de 30% na Matrícula em todas as modalidades. (66) 9.9643-5844</p>
 <p>BURIM</p>	<p>(66) 99243-6847</p>	 <p>SIGA</p>	<p>Descontos de 25% em assessorias. (66) 9.9972-6722 (66) 9.8411-4122</p>	 <p>SPC BRASIL</p>	<p>Banco de Dados SPC Brasil (66) 3511-1400</p>

CDL Social



Segunda turma inicia **curso de Capacitação em Empreendedorismo na CDL** em parceria com a Sedec e o governo de Mato Grosso. Este conteúdo faz parte da cartilha que está sendo apresentada pela **facilitadora e instrutora, Mara Carvalho**. Outros temas de como tirar uma ideia do papel, como se tornar um **MEI** também tem enfoque no curso.

Lojista em Foco!

ANIVERSARIANTES DE ABRIL

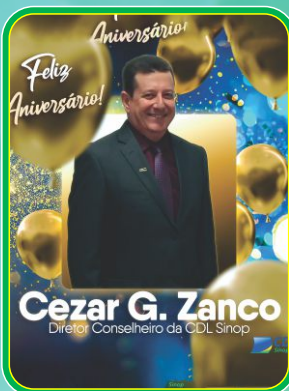

Lojista em Foco!

ASSOCIADOS DA CDL SINOP



Posse do novo gerente geral Felipe Bonfim, na Agência do Banco da Amazônia em Sinop. CDL Sinop prestigiando o coquetel.





A CDL recebeu a visita dos integrantes da Febracis





Aproveite para estar **+ PERTO** do que **IMPORTA** pra você

#crescemosJUNTOS

  @sicoobnortemt

*Juntos,
vamos além.*

Para te ajudar a realizar seus planos, oferecemos todos os produtos e serviços encontrados nas instituições financeiras tradicionais, só que com benefícios e impactos que vão além da vida financeira.

São diversas soluções para pessoas físicas, jurídicas e o agronegócio.

Mais
que uma escolha
FINANCEIRA 



Contas



Cartões



Crédito



Investimentos



Previdência



Seguros



Consórcios



Pagamentos e recebimentos



E diversos serviços para o dia a dia



SICOOB
Norte MT