



Revista

# O Lojista

## Nesta Edição:

Pág. 03  
Internacionalização do Pix

Pág. 05  
CDL apoia leilão que arrecada recursos para Hospital do Câncer em Sinop

Pág. 10  
Diretores de CDLs de Mato Grosso participam do VI Fórum Nacional do Comércio em Brasília

Pág. 12  
Após nova concessão, Nova Rota do Oeste investe R\$ 1,1 bilhão em contratos de infraestrutura na BR-163

Feliz  
e boas festas  
Natal

**Celebre a vida,** brinde  
as **conquistas** e se  
cubra de **esperança.**

Feliz  
Natal  
e Feliz Ano Novo

GRAMEIRA  
NOVA SINOP  
66 3015-0540



**Presidente**

Edmundo Costa Marques Neto

**Vice-Presidente**

Joandre Tomelin Curado

**Diretor Secretário**

Nelginey Wendell Denardi

**Vice-Diretor Secretária**

Elis Regina Paris

**Diretor Financeiro**

Marcos Antônio Alves

**Vice-Diretor Financeiro**

Fábio Arrothéia

**Diretor Comercial**

Gilmar Otone Caldeira

**Vice-Diretor Comercial**

Cristiano Botura

**Diretor de Eventos e Comunicação Social**

Fernando Raiter

**Diretor Conselheiro**

Márcio Kreibich

Luciano Chitolina

**Conselho Fiscal**

**Presidente**

Marcelo Montiel

**Diretores Conselheiros**

Antônio Rodrigues Filho

Cezar Gentil Zanco

**Suplentes**

Leonilson Pereira Torres

Gerson Cecatto

Marta Lucia Nervo Porcel

**Gerente**

Vanusa Ires

Palavra do  
*Presidente*

**Jingobel, chegou mais um Natal!!!**

O ano de 2023 está terminando, foi com um piscar de olhos! Passou rápido, tivemos um ano intenso, mas já está ficando mesmo na retrospectiva. O que vem à sua cabeça quando escuta "fim de ano"? Para a maioria das pessoas, além de "Natal" e "Réveillon", "correria" está no topo da lista.

Pensar em final de ano, nos remete a época boas de vendas para nossos associados lojistas.

A maioria dos empresários se prepara para vender bem no Natal, seguindo algumas estratégias que são fundamentais.

A campanha Institucional da CDL, Sonho de Natal é um dos aliados para a estratégia funcionar. Lançada ainda em outubro, tivemos uma grande aceitação dos empresários e consumidores. São prêmios valiosos, mais de R\$ 250 mil de premiação.

A lojas estão investindo em combos e produtos diferenciados, com produtos exclusivos para o Natal. A divulgação de promoções tem aumentado nas redes sociais, site e loja física, chamando a atenção dos clientes e incentivando as compras.

Em resumo, para vender bem no Natal, é importante investir em promoções, decoração, atendimento ao cliente, estoque e divulgação, além de oferecer produtos diferenciados e combos. Para e-commerces, é importante investir em um novo visual para o site e oferecer frete grátis. Além disso, é importante estar atento aos produtos mais procurados pelos clientes.

Mas o Natal e o Réveillon vão além do sentido econômico. Para boa parte das pessoas, os encontros com a família e amigos são emocionantes e lindos como nos comerciais de TV. Geralmente, essas reuniões nos obrigam a (re)visitar emoções nem sempre fáceis, como a perda de alguém querido, e também a rever pessoas com quem não nos damos tão bem.

Mas enfim, que possamos usufruir dos últimos dias de 2023, e aguardar com muito positivismo a chegada do ano novo.

Desejo a todos os sinopenses um Natal Abençoado e um 2024 repleto de sucesso.

**Saudações CDListas!**



**Edmundo da Costa M. Neto**  
Presidente da CDL



# Internacionalização do PIX:

## Países do Mercosul sinalizam implantação do modelo



A internacionalização do sistema de pagamento instantâneo brasileiro, o Pix, é um processo contínuo, mas que o cidadão brasileiro já pode pagar compras feitas em Orlando (EUA), Argentina, Uruguai e em outros países com o Pix. A afirmação é do presidente do Banco Central, Roberto Campos Neto.

“A internacionalização do Pix é um processo contínuo. Hoje se for em Orlando já consegue comprar com Pix, se for ao Uruguai e na Argentina consegue comprar com Pix”, disse Campos Neto, ao ser questionado durante o evento da Associação Brasileira das Corretoras de Câmbio (Abracam) sobre quando o Pix seria internacionalizado.

Ele lembrou que recentemente o governo argentino questionou a autoridade monetária brasileira sobre se os bancos de lá não poderiam usar o Pix como uma forma de integração entre os dois países.

Campos Neto disse que o Pix está sendo aberto pra outros BCs. Para ele, o importante é fomentar este sistema que tem funcionado muito bem na Ásia.

Perguntado também como a autoridade monetária está vendo a possibilidade de aumento de fraudes através do Pix, como os economistas têm previsto, Campos Neto relativizou este risco.

De acordo com ele, as pessoas sempre falam de fraudes por meio do Pix, mas esquecem que o sistema está substituindo o dinheiro em espécie e outros nichos que tinham outros processos de fraude.

“O que a gente entende no final que é uma vantagem, quando a olha pra frente, porque no final das contas, a fraude quando é digitalizada tem que passar por um sistema. Então, hoje, o que você tem é um sistema de fraude que basicamente

usa contas de aluguel ou contas laranja, contas de passagem e esse é o lugar onde a gente precisa focar”, disse o presidente do BC.

De acordo com Campos Neto, “se a gente pensar que vai, eventualmente, viver em um mundo ideal, que não tem conta de aluguel, conta laranja e nem de passagem, basicamente se alguém fizer uma fraude terá que depositar o resultado daquela fraude na conta dele e aí você limita a capacidade de fraudes”.

O que o BC tem feito é dá para o usuário a flexibilidade de fazer um Pix sob medida, entendendo a necessidade dele. “Se você não



quer fazer um pagamento para uma pessoa que não está na agenda, você consegue bloquear o montante, o horário para fazer uma coisa mais subjetiva.”

A segunda coisa que Campos Neto disse estar sendo feita pelo BC é atacar esse tema das contas laranjas porque “no final das contas, se não tiver contas laranjas esse dinheiro vai pra onde? Tem que ir para alguma conta”.

Para ele, se as contas laranjas forem mapeadas e as aberturas destas contas forem antecipadas pela inteligência artificial, por exemplo, o volume de fraude será bem menor do que era no sistema antigo.



# Sinop continua registrando aumento na emissão de alvarás de obras, superando 2022.

O mês de setembro teve 195 novos alvarás emitidos para iniciar construção de casas, empresas e demais, sendo 133 unifamiliares, 30 comerciais, 21 multifamiliar, 10 misto e um institucional. Foram construídos durante o período 42.062 mil M<sup>2</sup>.

As informações são do Núcleo de Projetos e Desenvolvimento Urbano de Sinop (Prodeurbs) em seu relatório de produtividade.

O total de alvarás de janeiro a setembro deste ano é de 2.423. Janeiro foram 143, fevereiro 140, março 227, abril 406, maio 232, junho 214. Em julho são 601, recorde do ano, seguido de agosto 265 e por

último setembro com os 195. Em relação ao número total do ano passado (2.734) este ano alcançou 88% faltando ainda três meses para o encerramento.

Já o habite-se, documento que a prefeitura emite para comprovar a construção de um imóvel seguindo todas as regras estabelecidas pelo município, foram 101 expedidos em setembro. O total do ano é 1.104 (ano passado foram 1.214 durante todo o ano).

O relatório ainda aponta para o mês de agosto 7 unificações, 19 desmembramentos e 19 alvarás renovados.

 labstamonica

Neste Natal, queremos expressar nossa gratidão por ter cada um de vocês por perto. É um momento especial que nos inspira a refletir sobre o ano que passou, relembrar as conquistas, superações, e, acima de tudo, agradecer por tudo que foi vivido.

Neste espírito festivo, desejamos que a luz do Natal ilumine seus corações, trazendo paz e esperança.

Que seja um momento de renovação, de estreitar laços e de cultivar o que há de mais precioso em nossas vidas: o amor e a amizade.

O Laboratório Santa Mônica deseja um Feliz Natal e um 2024 de realizações.







## CDL apoia leilão que arrecada recursos para Hospital do Câncer em Sinop

A Câmara de Dirigentes Lojistas de Sinop esteve mobilizada na campanha de arrecadação de recursos em prol do Hospital de Câncer de Mato Grosso, realizado em outubro em Sinop.

O presidente Edmundo da Costa Marques e esposa Luciane Lima e o diretor comercial Gilmar Otone Caldeira representaram a entidade no '3º Leilão virtual solidário 163 do bem'

Outras entidades, como o Sindicato Rural de Sinop também estiveram à frente da mobilização. O Leilão foi promovido por Ricardo Nicolau Leilões.

Entre os itens leiloados, duas motos Honda Biz 110 0 km, um trator cortador de grama, lotes de bezerros, um quadro pintado pela artista plástica Mari Bueno, doações espontâneas, entre outros.



"Agradecer o convite que foi feito à CDL para estar junto nesta mobilização. Agradeço ao colega diretor Gilmar, nosso Parafuso que buscou, junto aos associados e amigos, meios de ajudar na arrecadação do leilão. Estamos felizes em poder colaborar e pelo resultado obtido", salientou o presidente Edmundo.

O dinheiro arrecadado será revertido para internações e cirurgias de pacientes oncológicos de todo o Estado, em tratamento de câncer de mama, do colo do útero, de pele, próstata e boca, além de atendimentos ambulatoriais, quimioterapias e radioterapias.

Criado pela Associação Mato-grossense de Combate ao Câncer (AMCC), o hospital atende todo o tipo de tratamento oncológico, como cirurgia, radioterapia e quimioterapia, é uma instituição filantrópica, que no ano passado realizou cerca de 155 mil atendimentos gratuitos para moradores de todo Estado. Desde 2019, já foram 3,8 mil pessoas de Sinop atendidas na unidade, e neste ano, em torno de 800 sinopenses estão em tratamento.







# BENEFÍCIO DO VALE ALIMENTAÇÃO TEM MUDANÇAS EM 2023

**A** nova lei do vale alimentação traz algumas mudanças importantes para a dinâmica desse benefício. Estas alterações têm como objetivo garantir a utilização adequada e eficiente desses benefícios, impactando tanto as empresas quanto os colaboradores.

Compreender essas mudanças é fundamental para que as empresas e os profissionais responsáveis pela gestão de benefícios possam se adaptar e garantir a correta implementação dessa legislação, o que é essencial para o bem-estar e a satisfação dos colaboradores.

A Lei 14.442/22, tem como objetivo manter o bom funcionamento das regras do Programa de Alimentação do Trabalho (PAT) e assegurar o uso adequado dos benefícios do vale refeição e do vale alimentação.

Uma das mudanças mais significativas é a exclusividade para a compra de alimentos. Com a nova lei, demais compras não serão mais permitidas, e as regras estabelecem claramente que os valores devem ser utilizados exclusivamente para a compra de alimentos e refeições.

Outra mudança importante é a ampliação das opções de estabelecimentos onde os vales podem ser utilizados. Anteriormente, eles só podiam ser usados em estabelecimentos conveniados a determinadas bandeiras de cartão. Agora, os vales poderão ser utilizados em qualquer estabelecimento que aceite pagamentos por meio desses benefícios, não importando a bandeira do cartão.

Além disso, a nova lei permite a portabilidade de serviço. Ou seja, os colaboradores têm o direito de solicitar a troca gratuita de operadora de serviços de benefícios. Isso significa que um funcionário que utiliza o cartão de uma determinada operadora pode optar por aderir a outra operadora.

O novo prazo para entrar em vigor é 1º de maio de 2024. Dessa forma, é fundamental que as empresas estejam cientes dos prazos estabelecidos e busquem se adequar dentro do tempo determinado, a fim de garantir a conformidade com a legislação e assegurar o correto funcionamento dos benefícios de vale refeição e vale alimentação para seus colaboradores.





*Feliz Natal*  
*e Boas Festas*

 **BRASIL CAMINHÕES**

**COMPRA - VENDA - CONSIGNAÇÃO**

**66.3515-0175**



Campanha Solidária

CAMPAÑA SONHO DE CRIANÇA



1 Hoverboard



3 Bicicletas



3 Vale-Compras



1 Video Game

A CADA R\$ 30,00 EM COMPRAS GANHE UM CUPOM

MÊS DAS CRIANÇAS Mais Feliz!



PATROCINADORES:



## Nove prêmios são distribuídos pela CDL na campanha Sonho de Criança

Os nove prêmios já estão com os ganhadores que participaram da campanha 'Sonho de Criança', idealizado pela Câmara de Dirigentes Lojistas de Sinop, para fomentar as vendas no mês de outubro.

O sorteio foi realizado na sede da entidade, dia 20 de



outubro, durante uma Live e reuniu associados, patrocinadores, convidados, diretores e colaboradores, além da apresentação musical com Tati Faria.

As três bicicletas foram para Francisco Alves Dias Filho (cliente da Casa do Construtor), Kelly Eloir de Campos (Rei do Pano) e Raquel Dalia Favoretto (Rei do Pano).

O hoverboard (skate) saiu para Maria Clara dos Santos (cliente da Sorria Sinop), o skatenet para Aurecia (Agitare), e o vídeo game foi para Camila Dutra Machado (Rei do Pano).

Os vales compras de R\$ 1 mil cada um, saíram para Elisandra da Rosa (cliente da Fábrica dos óculos), Carlos Henrique Costa Cizini (Grameira Sinop) e Lirian Gotardo Kaefer (Ótica Visual).

“Finalizamos mais uma campanha com grande sucesso, participação dos lojistas e dos consumidores. Estamos

trabalhando para incrementar ainda mais os prêmios para o ano que vem, já que a procura dos lojistas aumenta a cada campanha, demonstrando a seriedade e importância que ela tem para o marketing e para fomentar as vendas”, disse o presidente da CDL, Edmundo da Costa Marques Neto.

Esta é uma campanha específica para fomentar as vendas, principalmente no segmento de itens voltados a data, como lojas de brinquedos e artigos de vestuário, calçados, bicicletas e outros.



A CDL já está nas ruas com a campanha 'Sonho de Natal', a maior da entidade. Os prêmios são; um Caminhão com mobílias para casa, um carro, duas motos, dois planos de internet com duração de um ano, 10 bicicletas, três televisores, dois planos de internet por um ano, além de vale gás de cozinha e de compras em supermercado e mais mil raspadinhas.

Os clientes têm direito aos cupons a cada R\$ 50 em compras nas empresas participantes. O sorteio será dia 5 de janeiro de 2024.



# Manta Líquida Ciaflex

O IMPERMEABILIZANTE DE  
TELHADOS, LAJES E ALVENARIA

Proporciona uma sensação térmica agradável, ao refletir a luz solar e controlar a temperatura em coberturas de aço e alvenaria.

A Manta Líquida é ideal no conforto da sua empresa ou residência.



Elimina  
microfissura



Protege contra  
batida de chuva



Reflete a  
luz do sol



TINTAS  
**CIACOLLO®**

 **CASA das CORES**

Solicite seu  
orçamento via  
WhatsApp



**66 99978-0398**

Av. dos Tarumás, N° 874, St. Comercial

**66 99617-1301**

Av. Joaquim Socreppa, Esq. Gerânios, N° 1293



# Diretores de CDLs de Mato Grosso participam do VI Fórum Nacional do Comércio em Brasília

**P**romovido pela Confederação Nacional das CDLs, o VI Fórum Nacional do Comércio, abordou o "Protagonistas no Desenvolvimento do Brasil".

O evento, reconhecido como uma das plataformas mais relevantes do setor, reuniu líderes e representantes do comércio de todas as regiões do país em uma atmosfera propícia para debates e intercâmbio de experiências.

A delegação de Mato Grosso foi uma das maiores participantes do Fórum, liderada pelo presidente da Federação das Câmaras de Dirigentes Lojistas de Mato Grosso (FCDL/MT), David Pintor.

Sinop esteve representada pelo presidente Edmundo da Costa Marques, o tesoureiro Marcos Antonio Alves, a gerente Vanusa Ires e o Assessor de Comunicação, Julio Tabile.

“A FCDL Mato Grosso se faz presente, demonstrando o comprometimento da entidade com o fortalecimento do comércio no estado”, disse Pintor. Além dele, diretores, presidentes de CDLs mato-grossenses e outras lideranças estaduais também marcam presença, consolidando o evento como um espaço de representatividade e diálogo entre os diversos atores do setor”, disse Pintor.



O vice-presidente da República, Geraldo Alckmin, recebeu o troféu da Deusa da Fortuna, a maior honraria da CNDL, entregue a empresas e personalidades políticas e empresariais que mais contribuíram para o bom funcionamento do comércio brasileiro.

Alckmin, que comanda o Ministério do Desenvolvimento da Indústria, Comércio e Serviços (MDIC), se destacou por sua atuação pelo desenvolvimento do setor.

“Poder estar aqui em Brasília e acompanhar esse é o momento oportuno para debatermos nossas pautas e os caminhos para a construção de um varejo mais forte e competitivo é fascinante. O setor de comércio e serviços é o maior empregador e gerador de renda no país, e é urgente que tenhamos um país com um melhor ambiente para fazer negócios”, comentou Edmundo da Costa Marques Neto.



# Energia limpa: geração fotovoltaica avança em Mato Grosso

A geração própria de energia solar vem crescendo rapidamente com instalação de potência em residências, comércios, indústrias, propriedades rurais e prédios públicos em Mato Grosso, atendidos pela tecnologia fotovoltaica.

No Brasil já são mais de 3 milhões de unidades consumidoras atendidas pela tecnologia fotovoltaica, segundo dados da Associação Brasileira de Energia Solar Fotovoltaica (Absolar), divulgada no final de agosto deste ano.

O volume em geração própria de energia solar no País ultrapassou a marca de 23 gigawatts (GW). De acordo com a Absolar, o País possui cerca de 2,1 milhões de sistemas solares fotovoltaicos instalados em telhados, fachadas e pequenos terrenos.

Desde 2012, foram cerca de R\$ 115,8 bilhões em novos investimentos, que geraram mais de 690 mil empregos acumulados no período, espalhados em todas as regiões do Brasil, e representam uma arrecadação aos cofres públicos de R\$ 30,2 bilhões.

## Luz sustentável

O aumento da geração, é reflexo de políticas estaduais que incentivam o uso de energias mais limpas e renováveis.

O estado de Mato Grosso tem avançado nessa pauta pois possui 2 insumos essenciais para a matriz energética renovável. A grande quantidade de luz solar que possibilita a geração de energia de fonte solar. Soma-se a isso a expansão acelerada nos últimos anos dos biocombustíveis, com destaque para a produção de etanol que utiliza como insumo as oleaginosas.

Para incentivar cada vez mais a utilização de energia limpa no Estado, projetos para instalação de energia solar nas empresas poderão ser financiados na Desenvolve MT (Agência de Fomento do Estado de Mato Grosso) pela linha de crédito empresarial Invest e Invest Mix.

Destinado ao microempreendedor individual (MEI), micro e pequena empresa, o programa permite financiar aquisição e instalação dos componentes para a geração de energia solar de R\$20 mil até R\$1 milhão.

As taxas de juros variam de 1% até 1,20% ao mês, de acordo com a linha de crédito escolhida, com bônus de adimplência de 30% para pagamento em dia na fase de amortização, e pode ser financiado em até 72 vezes.

Após a aprovação do crédito, é necessário apresentar o projeto de instalação de energia solar aprovado pela companhia de energia do Estado.





## Após nova concessão, Nova Rota do Oeste investe R\$ 1,1 bilhão em contratos de infraestrutura na BR-163

Em 150 dias, a Nova Rota do Oeste já contratou R\$ 1,1 bilhão em obras de infraestrutura a serem executadas no trecho sob concessão da BR-163/MT. O montante é oito vezes maior que o investido anualmente na rodovia antes de o Governo de Mato Grosso, por meio da MT Par, assumir a gestão da Concessionária. Os investimentos na infraestrutura da BR-163/364 e rodovia dos Imigrantes (BR-070) começaram um dia após o governador Mauro Mendes assumir o contrato junto ao Governo Federal, em 4 de maio de 2023.

Atualmente, os contratos abrangem a duplicação, manutenção e recuperação dos 850,9 quilômetros da BR-163, construção de bases definitivas de atendimento ao



usuário (SAUs), reestruturação do segmento que anteriormente estava sob a responsabilidade do Departamento Nacional de Infraestrutura de Transporte (DNIT) e implementação e fortalecimento do sistema de tecnologia da informação.

De acordo com o diretor presidente da Nova Rota, Luciano Uchoa, os valores são referentes a novos contratos para atender a infraestrutura, além dos já existentes para manutenção dos serviços habituais, como conservação e sinalização. Todos os investimentos são acompanhados pela Agência Nacional de Transportes Terrestres (ANTT), ente fiscalizador do contrato de concessão.

Os novos investimentos tiveram início de forma imediata com a assinatura, pelo governador Mauro Mendes, de cinco ordens de serviços – da ordem de R\$ 202,5 milhões – para recuperação do pavimento do trecho sob concessão de Cuiabá (BR-070, rodovia dos Imigrantes) a Sinop (BR-163), passando pelo segmento de sobreposição da BR-364, de Várzea Grande a Rosário Oeste.

Na sequência, foi firmado o contrato de R\$ 618 milhões para a retomada da duplicação. Esta primeira etapa de obras de ampliação de capacidade contempla a construção de 86 quilômetros da BR-163 de pista nova, de Posto Gil a Nova Mutum, recuperação da via antiga, construção de pontes e obras de arte.

Com a troca de controle da Concessionária, a Nova Rota do Oeste também assumiu a manutenção do trecho da BR-364, de Rondonópolis a Cuiabá, iniciando um trabalho de recuperação



emergencial no segmento mais crítico e ainda a reconstrução estrutural da drenagem do pavimento entre Jaciara e Rondonópolis (R\$ 30 milhões).

Também foram firmados contratos para recuperação de 130 quilômetros da BR-163, no sul de Mato Grosso, entre Itiquira e Rondonópolis, somando quase R\$ 200 milhões entre mão de obra e materiais; mais R\$ 13 milhões para construção de três bases SAU, em Juscimeira, Jaciara e Santo Antônio de Leverger; R\$ 16 milhões para iniciar a construção e instalação de quatro passarelas; além de mais de R\$ 30 milhões na constatação de serviços voltados a tecnologia da informação com a implantação de fibra ótica e câmeras entre Lucas do Rio Verde e Sinop e investimento em seis painéis de mensagem variável de última geração.

O presidente do Conselho de Administração da Nova Rota, Cidinho Santos, destaca que além de todos os serviços já firmados, a Concessionária trabalha na finalização dos projetos e processos licitatórios para lançar no mercado ainda em 2023 a contratação de empresas para execução de obras em Sinop; duplicação de Nova Mutum a Lucas do Rio Verde; e rodovia dos Imigrantes (BR-070). “Ainda há um volume grande de contratos que devem ser firmados em 2023, para iniciar os trabalhos já no período seco de 2024”.



**A magia  
do natal**

*está na alegria  
de compartilhar  
momentos.*

**É tempo de  
celebrar o amor**

*e cooperar com aqueles que  
estão a nossa volta.*

**Feliz Natal!**

 **Sicredi**





## CDL entrega recursos à entidades filantrópicas oriundos das campanhas

A Câmara de Dirigentes Lojistas de Sinop entrega R\$ 7.500 reais a quatro entidades filantrópicas na cidade.

Foram contempladas a Escola Gente Esperança da Apae, Orfanato Menino Jesus, Lar dos Vicentinos e a APAMS.



O valor é referente as campanhas institucionais realizadas pela entidade no primeiro semestre, Amor em Dose Dupla, que uniu o Dia das Mãe e Dia dos Namorados em uma só, e Sonho de Pai. Em todas as campanhas institucionais da CDL, elas possibilitam que o consumidor ganhador dos prêmios, faça a indicação de uma entidade para receber uma quantia.

Neste ano, a CDL ainda tem o sorteio da Campanha “Sonho de Natal” no dia

05 de janeiro , onde serão sorteados: 10 bicicletas , 03 televisores , 2 planos de 1 ano de internet fibra 400 MB , 12 meses de vale- gás (1 gás por mês) , 01 ano de supermercado (12 meses de R\$ 1.000,00), 01 Bolsa de Curso de Graduação em formato EAD, 02 motocicletas modelo Honda BIS , 01 caminhão recheado de prêmios e um carro zero.

“São vários anos que a CDL vem beneficiando nossas entidades filantrópicas. O consumidor também já preenche o cupom indicando uma da preferência dele. Em Sinop existe este sentimento mutuo de ajudar e nosso papel também é estar junto a comunidade”, pontou o presidente Edmundo d Costa Marques Neto.







*Feliz  
Natal*

*e Feliz Ano Novo*



GRAMEIRA  
NOVA SINOP

66 3015-0540





## CDL doa panetones para o Natal na Apae

Câmara de Dirigentes Lojistas fez a doação de 260 panetones para a Associação de Pais e AAmigos dos Excepcionais (APAE de Sinop.)

O gesto faz parte de ações sociais que a entidade realiza todos os anos, com instituições filantrópicas.

De acordo com a diretora geral da Apae, Regina Gonzalez, está sendo programado um momento especial de Natal aos assistidos, e o Panetone será entregue juntamente com outros presentes num dia especial com os familiares e alunos.

“É um momento mágico, de alegria estar com vocês da CDL, trazendo esta energia, alegria aos nossos assistidos. Obrigado por terem atendido o nosso pedido, que eles possam ter esta luz de amor que vocês trazem aqui e possa retornar com maior amor. Gratidão imensa por este gesto da CDL”, disse Regina.

A equipe de colaboradores formada por Vanusa, Amanda, Leani, Éder, Adriana e Julio Tabile é que esteve junto na entrega, além do presidente Edmundo da Costa Marques Neto.

“É um momento marcante esta parceria que a CDL sempre tem com a APAE. A entidade tem este papel, de nos comerciantes estarmos envolvidos nestas causas. Agradecemos a dona Dirce, a dona Regina, pois ficamos imensamente felizes por poder ajudar. Que ano que vem possamos ajudar de forma ainda mais grandiosa. Um Natal abençoado a todos da Apae”, sentenciou o presidente Edmundo da Costa Marques Neto.



## ELEITO O MELHOR LABORATÓRIO DE SINOP!



MÉRITO LOJISTA



ÂNGULO PESQUISA



PRÊMIO DESTAQUE EMPRESARIAL ACES 2022



Great Place To Work  
Certificada  
Jun/2022 - Jun/2023  
BRASIL



**BIOCLÍNICO**  
LABORATÓRIO DE ANÁLISES CLÍNICAS LTDA  
A saúde ao seu alcance!

Dr. Marlon Pavanello

Dr. Fernando Gimenes



# CDL Recomenda

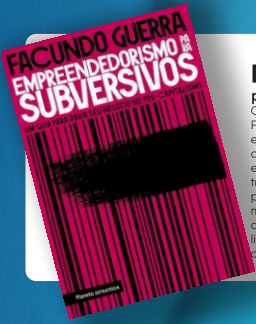

**Livro: Empreendedorismo para subversivos**

Com bom-humor e descontração, o autor Facundo Guerra, considerado um dos 100 empreendedores mais influentes do mundo, conta sua história no empreendedorismo. O empresário narra os altos e baixos de sua trajetória, desde sua decisão de largar tudo para abrir seu primeiro negócio, uma casa noturna, até seus últimos empreendimentos, que incluem bares e centros culturais. No livro, ele também dá dicas para empreender com sucesso.

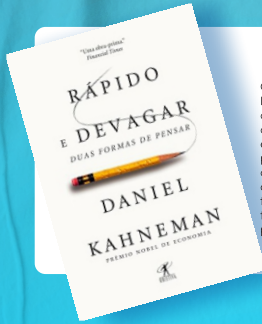

**Livro: Rápido e devagar**

O autor Daniel Kahneman, que ganhou o Prêmio Nobel de Economia em 2002, discute sobre a mente humana, enfocando duas formas de pensar, uma mais intuitiva e emocional e outra mais lógica e racional. A partir disso, ele leva o leitor a refletir sobre quando se deve confiar na intuição. Nesse contexto, o livro traz insights sobre como tomar decisões nos negócios e apresenta técnicas para evitar falhas emocionais que podem ser prejudiciais.

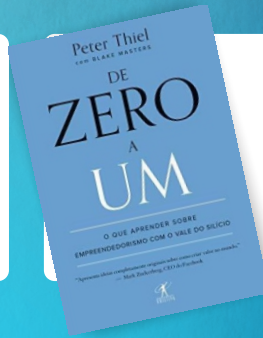

**Livro: De zero a um**

Neste livro, Peter Thiel mostra a importância da inovação para o sucesso de um negócio. Segundo o autor, que é cofundador do PayPal e investidor de startups, para que um empreendimento seja bem-sucedido, é preciso oferecer produtos, serviços e atendimento únicos, que se diferenciem dos concorrentes. Thiel não apresenta fórmulas para o sucesso, mas instiga reflexões que podem resultar em ideias inovadoras.

# CDL Alegria

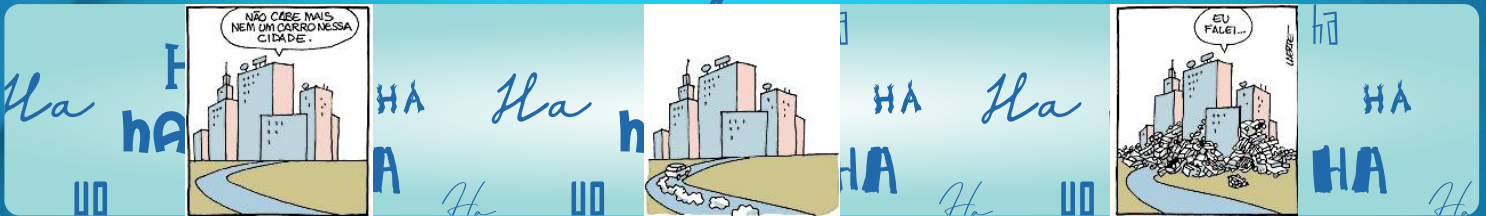

## Caça Palavras

## Labirinto

O C A R T Ã O D E N A T A L N  
 E M A R E A M E I X A U C A A  
 L E I T Ã O A S S B Ô X A E S  
 O B N P S L A T M O G M S E C  
 T O C E I V R R Ô D I M T E I  
 Z L D G E S E E F S E A A O M  
 M A E L T I C L S N R N N M E  
 C S Ã A O E H A E T E G H A N  
 H D R R R P O D P E N A A N T  
 A E O E T I C E P I A L D J O  
 M N Ç I A N O B A G S I O A U  
 I A U R R H T E V N N C P R A  
 N T M A F A O L Ê R O H A S E  
 É A P E R U N É E Q L I R A C  
 T L H O E O E M S Ã E A Á I A

**Tema: Natal**

Ameixa, avelã, bolasdenatal, cartão de natal, castanha do pará, chaminé, chocotone, estreladebelém, lareira, leitão, lichia, manga, manjar, missa, nascimento, noz,pavê, peru, pinha, piscapisca, renas, torta



As soluções dos jogos serão postadas no Instagram da CDL Sinop @cdl\_sinop





**CDL**  
Convênios

Atenção associados CDL, aproveite os descontos e benefícios especiais.

**EDUCAÇÃO**

Curso de Graduação 40% + 10% para empresas conveniadas. Pós Graduação até 20% de descontos  
(66) 3520-3320

55% de descontos nos cursos de graduação para associados.  
\*Desconto não acumulativo  
(66) 99630-3529

10% de desconto nas mensalidades para o Ensino Infantil 15% nas mensalidades para o Ensino Fundamental e Médio  
(66) 3531-4487

20% de descontos nas mensalidades aos filiados  
(66) 3511-2005 / 3511-7377

Descontos nos cursos: 50% nos profissionalizantes; 35% no EJA e Técnico 30% nos superiores.  
(66) 3531-0355

Descontos especiais para associados  
(66) 3531-0571

Descontos na mensalidade para associados e funcionários.  
(66) 3531-1510

30% de desconto nos Cursos de Informática e Qualificação Profissional  
(66) 3531-4428

Descontos especiais para associados e dependentes.  
(66) 3520-3300

Descontos na mensalidade para associados e funcionários.  
(66) 3517-1320

Descontos nas mensalidades aos associados.  
(66) 3531-3051

25% de descontos nas mensalidades.  
(66) 3532-2236

**SERVIÇOS**

Descontos de 10% na compra de Areia e Grama Esmeralda.  
(66) 3015-0540  
(66) 9.9698-4535

15% de descontos nas compras à vista e 7% à prazo, com parcelamento em até 6x exceto para serviços e produtos de marca Montblanc  
(66) 3531-2988

Constelação familiar sistêmica e consultoria empresarial.  
(66) 9.9601-1515

Descontos especiais para associados CDL.  
(66) 9.9235-3092  
(66) 9.9235-4486

35% de desconto para abertura de empresa; 15% de desconto para alterações; 15% de descontos honorários  
(66) 3015-7501  
(66) 9.9910-8592  
(66) 9.9913-4843

Descontos de 30% na Matrícula em todas as modalidades.  
(66) 9.9643-5844

(66) 99243-6847

Descontos de 25% em assessorias.  
(66) 9.9972-6722  
9.8411-4122

Banco de Dados SPC Brasil  
(66) 3511-1400

**SAÚDE**

30% de descontos em exames de nossa rotina.  
(66) 3520-3144

30% de descontos em seus exames.  
(66) 3531-7878

Tabelas diferenciadas com valores menores!  
(66) 3531-7070

Ortodontia, Estética, Implantes, Harmonização Oro Facial, Endodontia e Clínica Geral  
(66) 3531-7063 / 9.9917-5909

Tabelas diferenciadas com valores menores!  
(66) 3511-7000

Descontos nos exames.  
(66) 3532-6264

Descontos de 15% em compras realizadas.  
(66) 3531-2250

Descontos nas Consultas!  
(66) 3901-0404

Exames com 20% de descontos e consultas com 10% de descontos para associados CDL.  
(66) 3544-0210

Descontos nas Consultas.  
(66) 9.9205-9229 / 9.8432-6124

Saúde Ocupacional  
(66) 3515-7736

Plano de Saúde com preços diferenciados aos filiados.  
(66) 3531-1180

Descontos para associados da CDL Sinop.  
(66) 3520-0800

**INSTITUIÇÃO FINAN  
CEIRA**

Linha de Crédito exclusiva para associados CDL.  
(66) 3511-5700

Linha de Crédito diferenciada para associados CDL.  
(66) 3511-8950

Linha de Crédito diferenciada para associados CDL.  
(66) 3211-0800





# CDL Social

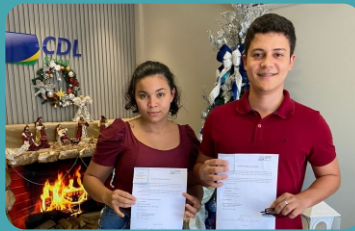

Diversos consumidores já foram agraciados com os prêmios instantâneos da campanha "Sonho de Natal"



Curso de salgados na CDL em parceria Senac.

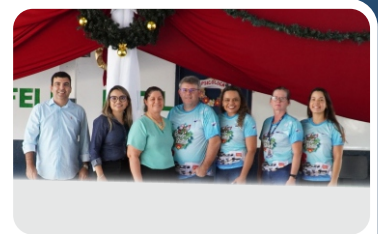

Doação de panetones para APAE



Gravação do PodCDL



## Lojista em Foco!



Nasil Vana Store





# Aproveite para estar **+ PERTO** do que **IMPORTA** pra você

#crescemosJUNTOS

  @sicoobnortemt

*Juntos,  
vamos além.*

Para te ajudar a realizar seus planos, oferecemos todos os produtos e serviços encontrados nas instituições financeiras tradicionais, só que com benefícios e impactos que vão além da vida financeira.

São diversas soluções para pessoas físicas, jurídicas e o agronegócio.

Mais  
que uma escolha  
FINANCEIRA 



Contas



Cartões



Crédito



Investimentos



Previdência



Seguros



Consórcios



Pagamentos e recebimentos



E diversos serviços para o dia a dia



**SICOOB**  
Norte MT