



ESCANEIO
O QR COD
E ACESSO
NOSSO SITE

Impresso

9912327225/2013/DR/MT
CÂMARA DE DIRIGENTES
LOJISTAS DE SINOP

Correios

INFORMATIVO DA CÂMARA DE DIRIGENTES LOJISTAS DE SINOP/MT
NOVEMBRO DE 2023 - EDIÇÃO 233 - WWW.CDLSINOP.COM.BR



Revista

O Lojista

CDL
Apresenta
CAMPANHA
"SONHO DE NATAL"



PRÊMIOS INCRÍVEIS
PARA DEIXAR SEU
Natal mais Feliz!

Campanha
Solidária

1000
PRÊMIOS
INSTANTÂNEOS



1 Ano de
Gás de Cozinha

3 TV'S

10 Bicicletas

2 Planos de internet
Direto 1 Ano

1 Ano de
Supermercado

Veja como foi a

20ª Edição do Mérito Lojista



Plantamos grama,
colhemos esmeralda



GRAMEIRA
NOVA SINOP

66 3015-0540

Presidente

Edmundo Costa Marques Neto

Vice-Presidente

Joandre Tomelin Curado

Diretor Secretário

Nelginey Wendell Denardi

Vice-Diretor Secretária

Elis Regina Paris

Diretor Financeiro

Marcos Antônio Alves

Vice-Diretor Financeiro

Fábio Arrothéia

Diretor Comercial

Gilmar Otone Caldeira

Vice-Diretor Comercial

Cristiano Botura

Diretor de Eventos e

Comunicação Social

Fernando Raiter

Diretor Conselheiro

Márcio Kreibich

Luciano Chitolina

Conselho Fiscal

Presidente

Marcelo Montiel

Diretores Conselheiros

Antônio Rodrigues Filho

Cezar Gentil Zanco

Suplentes

Leonilson Pereira Torres

Gerson Cecatto

Marta Lucia Nervo Porcel

Gerente

Vanusa Ires

EXPEDIENTE

Assessoria de Comunicação

Julio Tabile

comunicacao@cdlsinop.com.br

Fotos

BANCO DE IMAGENS CDL SINOP

Direção de Arte

Lucas Sá

Tiragem

1.800 EXEMPLARES

Impressão

NETGRAF

Contato

(66) 3511-1400

(66)99677-0139

gerencia@cdlsinop.com.br

Palavra do *Presidente*

Nova resolução para os MEIs

O novo sistema que começou a vigorar em setembro, sobre a emissão de notas dos microempreendedores individuais (MEIs), obrigatoriamente, agora só pode ser feita por meio do sistema nacional de emissão de Nota Fiscal de Serviços Eletrônica (NFS-e). A medida foi estabelecida pela Resolução 169/2022 do Comitê Gestor do Simples Nacional (CGSN).

A migração do sistema é obrigatória somente para os MEIs, não se aplicando, portanto, a outros tipos de empresas.

Ela é gratuita e permite que o empreendedor emita, de forma simplificada e padronizada, a NFS-e nacional. A medida resolve o impasse de cidades que não recolhem imposto pela ausência de administração tributária ou recursos tecnológicos.

A NFS-e é um documento digital gerado e armazenado eletronicamente no ambiente de dados da Receita Federal ou pela prefeitura municipal para documentar as operações de prestação de serviços, que se dá quando pessoa física ou jurídica realiza algum trabalho em troca de pagamento.

A prestação de serviço se dá quando pessoa física ou jurídica realiza algum trabalho em troca de pagamento (pintor, eletricista, cabeleireiro, manicure, hotéis, pousadas, serviços de limpeza, academia, locação, serviços de segurança, entre outros).

Anteriormente, a emissão das NFS-e era feita nos portais das prefeituras. Por conta disso, cada município possui um modo de emissão de NFS, resultando em milhares de legislações e NFS diferentes no país.

Para resolver esse problema, a Receita Federal, em parceria com o Sebrae, lançou a NFS-e nacional para uniformizar o modelo do documento fiscal e disponibilizar recursos tecnológicos aos municípios, às empresas e ao próprio emissor da NFS-e.

Os microempreendedores individuais devem emitir suas notas pelo portal gov.br/nfse ou pelo aplicativo disponível para Android e iOS.

Para acessar o serviço, é preciso fazer o cadastro no Portal Nacional de emissão de NFS-e para gerar um código e uma senha. Também será necessário fornecer as seguintes informações, como; Cadastro de Pessoas Físicas (CPF) ou Cadastro Nacional de Pessoas Jurídicas (CNPJ) do cliente; Descrição do serviço prestado e Valor da nota.

O sistema é protegido por senha ou biometria, caso disponível no aparelho celular, e permite a emissão de NFS-e mesmo em momentos em que não há acesso à internet.

A nova ferramenta já está disponível desde 1º de janeiro e tinha a previsão inicial da obrigatoriedade começar em abril, mas foi adiada para setembro.

Saudações CDListas!

Edmundo da Costa M. Neto

Presidente da CDL



Proposta pode acabar com impasse sobre Ferrovia Sinop-Miritituba

Um relatório que propõe a realização de compensações ambientais e a oitiva de indígenas para solucionar o impasse sobre a construção da Ferrogrão, nova ferrovia que ligará Sinop ao porto de Miritituba, em Itaituba, no Pará foi finalizado pelo Supremo Tribunal Federal (STF) em agosto.

As sugestões foram elaboradas pelo Centro de Soluções Alternativas de Litígios da Corte após o ministro Alexandre de Moraes enviar o caso para conciliação judicial e determinar a suspensão da Lei nº 13.452/2017, que alterou os limites do Parque Nacional do Jamanxim para permitir a construção da ferrovia.

O STF informou que, durante dois meses, o grupo de conciliação ouviu representantes de diversos órgãos do governo federal e de comunidades indígenas para elaborar o relatório. Agora, caberá ao ministro avaliar as conclusões obtidas pelos conciliadores.

Com 933 quilômetros de extensão, o projeto da ferrovia pretende resolver problemas de escoamento da produção agrícola de Mato Grosso para o norte do país. Contudo, os impactos ambientais são os entraves para a obra. Isso porque o projeto exclui 862 hectares do Parque Nacional do Jamanxim, atinge terras indígenas e outras áreas de conservação ambiental.

“Ao consolidar este novo corredor ferroviário, o empreendimento deverá reduzir em R\$ 19,2 bilhões o custo do frete em relação à rodovia e aumentar a arrecadação tributária em R\$ 6 bilhões, além de gerar compensações socioambientais estimadas em mais de R\$ 735 milhões. Também tornará a produção mais competitiva, aliviando as condições de tráfego na BR-163, com o objetivo de diminuir o fluxo de caminhões pesados e os custos com a conservação e a manutenção da via. Cada viagem da ferrovia substituirá o equivalente a 400 caminhões que transportam as cargas atualmente”, argumenta o autor do requerimento.

A ferrovia para escoar a produção agrícola do Mato Grosso até o Pará faz parte do novo Plano de Aceleração do Crescimento lançado pelo presidente da República, Luiz Inácio Lula da Silva, lançado este mês, ainda que a depender de condicionalidades relacionadas ao meio ambiente.





Sinop conta com mais uma agência Sicredi, A 5ª NA CIDADE

O projeto de expansão da Sicredi Celeiro MT/RR, presente em oito municípios e três distritos do interior de Mato Grosso, conta com a inauguração de mais uma agência, a 5ª na maior cidade do Norão.

Localizada na avenida André Maggi, 5.865, bairro Jardim Novo Estado, a nova agência da cooperativa atenderá associados dos segmentos Pessoa Física Urbana e Pessoa Jurídica.

“A cidade está crescendo em volume populacional e número de associados. Para atender à demanda e manter nosso atendimento próximo e personalizado, estamos inaugurando mais uma agência em Sinop. Além de levarmos para o bairro um amplo portfólio de produtos que atendem as necessidades de pessoas físicas e empresas, buscamos contribuir com o desenvolvimento da

economia local e com a construção de uma sociedade mais justa e próspera”, pontua o presidente da cooperativa, Laercio Pedro Lenz.

Com a inauguração da nova agência são 18 funcionamento no estado. Há quase dois anos, a cooperativa está presente também em Roraima, onde mantém duas agências na capital Boa Vista.

A essência do Sicredi, uma instituição financeira cooperativa que promove inclusão financeira e desenvolvimento econômico nas comunidades em que está inserida baseia-se na transparência.

A inauguração da 5ª agência em Sinop, consolida o município que é um dos mais importantes de mato-grossense, conhecido pelo potencial no agronegócio, madeireiro, e polo regional de serviços. A cidade reúne mais de 38 mil associados da cooperativa, que atualmente atende mais de 120 mil pessoas.



Conheça a **Unidade Easy** do Laboratório Santa Mônica

Seu caminho mais **fácil** para a **saúde!**

Super Atacado Machado Vitória Régia
Av. André Maggi, 6301.





CDL entrega os prêmios aos ganhadores na campanha "Sonho de Pai"

Oldair Luis Machado, no bairro Montreal Parque, recebeu em casa a moto Biz C-100 que ganhou na Campanha Sonho de Pai deste ano, da Câmara de Dirigentes Lojistas.



A gerente da CDL, Vanusa Ires, o representante da Casa do Construtor Wagner Hideky Morita e Thiago Rodrigues, vendedor da Moto Ideal, além dos colaboradores, estiveram junto no ato de entrega.

Oldair fez a compra na Casa do Construtor 2, preencheu o cupom e foi um dos contemplados dos prêmios da campanha institucional que tem por objetivo, fomentar as vendas em julho e agosto, e ainda premiar os consumidores.



"Um prêmio que vem na hora certa, no momento não estou trabalhando. Agradeço a CDL, aos empresários que fazem esta campanha e que as pessoas continuem

acreditando, com certeza mais pessoas terão a alegria como eu", disse Oldair que preencheu dois cupons.

Os demais prêmios da campanha saíram para Solange Ferreira (Reio do Pano) Um televisor e os três vales compras de R\$1 mil cada foram para, Leticya Gouveia (Loja Gaúcha), Alba Lucia Maronezzi (Dorane) e Thalia Paiva dos Santos (M.Modas).



A CDL já lançou a campanha Sonho de Criança para os meses de setembro e outubro. É uma campanha bem colorida que vai dar de prêmios, 3 Super Bikers, 1 Vídeo Game, 1 Hoverboard, 1 Skatenet e 3 Vales-Compras de R\$1 mil cada.

Os lojistas que queiram adquirir o Kit, deve entrar em contato com nossos consultores pelo telefone 3511.1400uário. A maior parte optará por comprar no comércio local.



BENEFÍCIO DO VALE ALIMENTAÇÃO TEM MUDANÇAS EM 2023

A nova lei do vale alimentação traz algumas mudanças importantes para a dinâmica desse benefício. Estas alterações têm como objetivo garantir a utilização adequada e eficiente desses benefícios, impactando tanto as empresas quanto os colaboradores.

Compreender essas mudanças é fundamental para que as empresas e os profissionais responsáveis pela gestão de benefícios possam se adaptar e garantir a correta implementação dessa legislação, o que é essencial para o bem-estar e a satisfação dos colaboradores.

A Lei 14.442/22, tem como objetivo manter o bom funcionamento das regras do Programa de Alimentação do Trabalho (PAT) e assegurar o uso adequado dos benefícios do vale refeição e do vale alimentação.

Uma das mudanças mais significativas é a exclusividade para a compra de alimentos. Com a nova lei, demais compras não serão mais permitidas, e as regras estabelecem claramente que os valores devem ser utilizados exclusivamente para a compra de alimentos e refeições.

Outra mudança importante é a ampliação das opções de estabelecimentos onde os vales podem ser utilizados. Anteriormente, eles só podiam ser usados em estabelecimentos conveniados a determinadas bandeiras de cartão. Agora, os vales poderão ser utilizados em qualquer estabelecimento que aceite pagamentos por meio desses benefícios, não importando a bandeira do cartão.

Além disso, a nova lei permite a portabilidade de serviço. Ou seja, os colaboradores têm o direito de solicitar a troca gratuita de operadora de serviços de benefícios. Isso significa que um funcionário que utiliza o cartão de uma determinada operadora pode optar por aderir a outra operadora.

O novo prazo para entrar em vigor é 1º de maio de 2024. Dessa forma, é fundamental que as empresas estejam cientes dos prazos estabelecidos e busquem se adequar dentro do tempo determinado, a fim de garantir a conformidade com a legislação e assegurar o correto funcionamento dos benefícios de vale refeição e vale alimentação para seus colaboradores.

 **BRASIL CAMINHÕES**

COMPRA - VENDA - CONSIGNAÇÃO
66. 3515-0175



REALIZE
SEU SONHO
CONOSCO!

 **BRASIL VEÍCULOS**

COMPRA - VENDA - CONSIGNAÇÃO
66. 3515-7606





Presidente da CDL acredita em maior representatividade com a Frente Parlamentar do Comércio na AL

O presidente da Câmara de Dirigentes Lojistas de Sinop, Edmundo da Costa Marques Neto, esteve em Cuiabá, quando foi criada a Frente Parlamentar do Comércio de Bens e Serviços. A iniciativa é do deputado Diego Guimarães (Republicanos) e tem por objetivo discutir políticas públicas entre o Parlamento, o governo do estado e a classe empresarial de Mato Grosso.

Para Dinho, “é muito importante estar próximo aos deputados e promover políticas públicas. A Frente trará ganhos para os lojistas e para os municípios. Isso é importante para desburocratizar e aumentar a luta pelas causas do comércio, dando maior oportunidade e voz aos empresários do comércio” disse.

Já Diego Guimarães reforça que o comércio de bens de serviço desempenha um papel fundamental na vida das cidades e, automaticamente, na vida do Estado. De acordo com Diego Guimarães, Mato Grosso tem instituições importantes que representam o comércio, dentre elas, a Federação de Dirigentes Lojista (FDL) do Estado de Mato Grosso, que comemorou no dia 18 de agosto, 40 anos de fundação.

“Essa entidade congrega todas as CDL's municipais representando os setores em pauta importantes, tanto na economia, como também de empregos e política, preparando o associado para que ele possa desenvolver sua atividade de maneira mais eficiente e eficaz, trazendo tecnologia, informações e soluções com intercâmbio de modelo de trabalho aumentando a produtividade desse comércio e bens de serviço e garantindo emprego para várias pessoas. Temos que valorizar entidades como essas”, lembrou.

Essa Frente parlamentar foi endossada pelos 24 deputados da

Assembleia Legislativa de Mato Grosso e tem por objetivo de discutir políticas que possam trazer um ambiente de negócio favorável para esses comerciantes que garantem o movimento da economia mato-grossense.

Na ocasião, Guimarães citou a Reforma Tributária que está sendo discutida no Congresso Nacional, também fará parte dos debates na Frente Parlamentar.

“Por meio dessa Frente vamos junto ao Estado e entidades competentes discutir a reforma tributária para que o nosso comércio continue vivo a seguridade e a continuidade de nossa economia. A Frente vai encampar a discussão da reforma tributária junto aos nossos políticos em Brasília. Temos que ter bancada federal do nosso lado e debater esse tema político para que esses impactos não sejam perniciosos para o empresariado mato-grossense”, disse.

O presidente da Federação das Câmaras de Dirigentes Lojistas de Mato Grosso (FCDL-MT), David Pintor, afirmou que a Frente tem o dever de fazer a defesa e o enfrentamento necessário, trazendo uma relação equilibrada e saudável entre Estado e contribuinte.

“O primeiro foco será discutir a reforma tributária com todas as instituições representativas do comércio. Essa Frente vai fortalecer e dará oportunidade para que as entidades que representam os empresários possam participar das discussões com os deputados, dando chances até mesmo de propor projetos de leis ou melhorias no setor público” revelou.

Essa Frente fará uma discussão permanente sobre os problemas do comércio – leis, vendas, dificuldades.



TV INTERNET TELEFONIA



CONSULTOR CORPORATIVO
(66) 99935-4928

100% FIBRA: IMPULSIONANDO SEU NEGÓCIO COM PROJETOS ESPECIAIS.



PEQUENAS, MÉDIAS E GRANDES EMPRESAS



CONDOMÍNIOS



HOTÉIS E Pousadas



ZONA RURAL

Manta Líquida Ciaflex

O IMPERMEABILIZANTE DE
TELHADOS, LAJES E ALVENARIA

Proporciona uma sensação térmica agradável, ao refletir a luz solar e controlar a temperatura em coberturas de aço e alvenaria.

A Manta Líquida é ideal no conforto da sua empresa ou residência.



Elimina
microfissura



Protege contra
batida de chuva



Reflete a
luz do sol



TINTAS
CIACOLLO

 **CASA das CORES**

Solicite seu
orçamento via
WhatsApp



66 99978-0398
Av. dos Tarumás, N° 874, St. Comercial
66 99617-1301
Av. Joaquim Socreppa, Esq. Gerânios, N° 1293



Mobilidade urbana e o planejamento em Sinop para frota que cresce em “alta velocidade”

Uma história que começou em meados da década de 70, com ruas de terras, onde circulavam veículos que hoje, estão fora de linha e dificilmente são encontrados ainda.

A urbanização de Sinop veio com a pavimentação e entroncamentos com rotatórias. Os cruzamentos de ruas acabaram se tornando riscos para condutores, principalmente de motos.

Passado quase 5 décadas, diversos desafios foram vencidos pela capital do Nortão, mas é preciso pensar adiante e um problema que vem se tornando crônico na cidade, é o número de veículos e, conseqüentemente aliado a imprudência, os acidentes.

A pujança do município é refletida por outros números expressivos. Sinop possui mais de 151 mil veículos registrados. Uma proporção de 3 veículos para cada 4 habitantes. São mais de 72 mil automóveis, 58 mil motos e 20 mil caminhões. Essa frota relevante gera uma intensa demanda por serviços. É importante ressaltar que a cadeia econômica de veículos envolve a rede de concessionárias, revendas, fornecimento de autopeças, locação, autoescola, manutenção e de documentação.

Estima-se que toda essa cadeia movimenta mais de 740 milhões de reais todos os anos. A estrutura existente em Sinop gera mais emprego, renda e comodidade para toda a população do polo econômico. Entretanto todos os benefícios vêm acompanhados por alguns problemas enfrentados por cidades que crescem de forma muito acelerado. As dificuldades na mobilidade urbana e o aumento no número de acidentes aparecem como consequência da expansão da frota.

A mobilidade urbana deve ser melhorada com uma série de medidas combinadas. Plano diretor, plano de mobilidade urbana e ações de planejamento realizadas pelo poder público tendem a encarar essa necessidade por soluções de mobilidade para uma cidade que não para de crescer. Outro eixo que deve ser abordado frontalmente é a violência no trânsito, que exigirá programas educacionais associadas a outras medidas para mitigar esse problema.

A tendência de aumento da frota deve continuar nos próximos anos acompanhando o crescimento econômico da região. A expansão da frota urbana será acompanhada por mudanças na estrutura viária com surgimento de novas avenidas e ruas, sinalização semafórica, viadutos e outras obras de infraestrutura. A expansão da infraestrutura de Sinop assim como o crescimento econômico será uma constante nas próximas décadas, assim como foi nos últimos 49 anos.



Mas e como será o frenético trânsito DE SINOP nos próximos anos?

Segundo o estudo do plano de mobilidade urbana de Sinop, caso não ocorra a ampliação da infraestrutura viária do município, a velocidade média deverá cair em torno de 15% nos próximos 16 anos. Esse gargalo é decorrente do aumento do número de viagens, que será de mais de 7% nos próximos 15 anos, segundo apurados pelo Instituto CISE com apoio CDL Sinop.



Sinop enfrenta um problema de carregamento viário, que gera pontos de congestionamentos nos picos da tarde e da manhã. Especialmente nas avenidas Bruno Martini, Avenida da Saudade, avenida Itaúbas e na avenida Tarumãs. Esses congestionamentos se tornam mais perigosos principalmente nas travessias da BR 163.

Para mitigar esse problema o plano de mobilidade de Sinop propõe a extensão das avenidas dos Tarumãs e da avenida Abel Dal Bosco. Também é proposto melhorar as ligações das áreas expansão de Sinop. A implantação dessas melhorias proporcionaria um aumento da velocidade média dos veículos em Sinop e uma redução de aproximadamente 37% no tempo de viagem em 2027.

Baseado nos indicadores de faturamento de toda a cadeia de veículos em Sinop apresentados pela Secretaria de Desenvolvimento Econômico, confrontados com as projeções de expansão para os próximos 15 anos, estima-se que o montante ultrapassará o valor de R\$ 1 bilhão de faturamento em todos os elos e segmentos da cadeia.



20
Anos

PRÊMIO

MÉRITO LOJISTA

TROFÉU CHAMA DA FORTUNA

2023

A Câmara de Dirigentes Lojistas de Sinop agradece a todos os participantes da 20ª Edição do Prêmio Mérito Lojista

**Confira nas páginas a seguir
como foi essa grandiosa festa**

PATROCINADORES



20 Anos

do maior prêmio do varejo no Norte de Mato Grosso



Nos 40 anos da Câmara de Dirigentes Lojistas de Sinop, metade dele é coroado com um dos maiores eventos sociais de Mato Grosso, que em 2023 chega a 20ª edição. Toda esta história foi construída por pessoas que prestaram seu tempo, esforço e coragem para estruturar uma CDL pujante, representativa.

O prêmio tem sido fundamental para promover o empreendedorismo, a inovação e a concorrência saudável entre as empresas. É o marco de sucesso na história dos vencedores anteriores. O Prêmio do Mérito Lojista tem sido um catalisador para o sucesso de muitos negócios na região.

O troféu 'Chama da Fortuna', entregue a 194 segmentos empresariais, é uma prova do compromisso da CDL em promover o crescimento e o desenvolvimento da comunidade empresarial local. Os laureados, foram escolhidos através da pesquisa realizada pelo Centro de Informações Socioeconômicas da Unemat, entre 1º de fevereiro a 30 de abril, com 500 pessoas. Entre elas, 250 empresários associados e outros 250 não associados a CDL, que escolheram os destaques em cada segmento.

Para desfrutar desta grande festa, a entidade organizou o Mérito Lojista no DMD Centro de Eventos e contou com uma decoração magnífica, bife, e três atrações nacionais. O ator Henry Castelli que fez a entrega dos troféus aos ganhadores, o cantor solo Ralf e o Grupo Tradição.

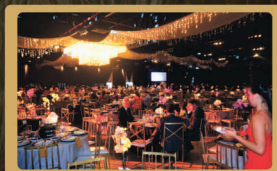

MÉRITO LOJISTA

Homenagens à idealizadores na abertura da solenidade

Afonso Celso Teschima Junior, então presidente da CDL foi o idealizador do 1º prêmio Mérito Lojista, realizado no SESI CLUBE. Foi na gestão dele que surgia o disputado troféu, desenhado pela artista plástica, Mari Bueno. O design vem sendo mantido até hoje nos troféus, que decoram inúmeras prateleiras e escritórios de empresas que os conquistaram a chama da fortuna, ao longo de 20 anos.

Um vídeo exibiu no telão para os convidados, os bastidores desta linda história. Através de arquivos da Studio 1Filmes, foi possível resgatar este tão valioso momento, com imagens em sistema analógico, mas que causaram grande emoção no público.

“Em 2003, Sinop estava em pleno crescimento e, não existia um prêmio com qualidade, que buscava, através de uma pesquisa, os melhores da cidade. Buscamos o modelo junto a CNDL e dia 17 de julho, dia do comerciante. Realizamos a primeira edição, que comemorou esta data, e junto fizemos uma festa glamourosa, premiando as empresas que foram destaque com seu trabalho e mídia. Então fico feliz por hoje completar 20 anos, consagrado”, foram algumas palavras de Afonso.



A artista plástica Mari Bueno recebeu o troféu de 20 anos, como homenagem a sua contribuição. Ela também referenciou o Mérito Lojista como uma grande conquista para Sinop.

“Foi um prazer criar o design do troféu. Ele tem muitos sentidos, principalmente os traçados. Estou feliz por ele ter se mantido até hoje”, salientou.



A diretoria da CDL Sinop também foi homenageada com o troféu Nau Fenícia, que foi entregue pelas mãos do Presidente da FCDL/MT David Willian Pintor.



GERENTE DA CDL, VANUSA IRES RECEBE HOMENAGEM



A gerente Executiva da Câmara de Dirigentes Lojistas de Sinop, Vanusa Ires foi uma das homenageadas na festa de 20 anos do Mérito Lojista, sendo justificado, “pela competência no exercício das suas atividades na CDL”.

Formada em Administração de Empresas e Pós-Graduada em Gestão Financeira, Vanusa Ires faz parte do quadro de colaboradores da CDL desde o ano de 2011. Se destaca pela ética e demonstra notável capacidade de liderança. Administra com maestria a logística interna da entidade e estabelece conexões significativas com as empresas, autoridades e organizações parceiras. Tem uma grande capacidade de inovação e visão estratégica, implementando inúmeras iniciativas e programas que beneficiam a classe empresarial e a comunidade em geral. Sua competência é notória e seu profissionalismo é uma inspiração para todos que tem a honra de trabalhar ao seu lado.

EMPRESÁRIOS CELEBRARAM A CONQUISTA DO TROFÉU “CHAMA DA FORTUNA” EM NOITE COM MUITO GLAMOUR



Show do cantor Ralf



Troféus de 20 anos



Grupo Tradição



Alunos da Escola Militar



Art Ballet



David Pintor Presidente da FCDL/MT
Edmundo Marques Neto Presidente da CDL Sinop
Roberto Dorner Prefeito de Sinop



Colaboradores da CDL Sinop



Cerimonialistas Bia & Kiko



Feliciano Azuaga
Economista do CISE/CDL



Edmundo da Costa Marques Neto
Presidente da CDL Sinop



Ator Henri Castelli

Parceiros do Mérito Lojista 2023



Empresas Parceiras



Alquimia



Sicoob



Celeste



GB Online



Concrenop



Inviolável



Pingo



Marca



Stochera



Nova Sinop



Unifasipe



Ucayali Hotel



Clínica São Camilo

Conheça os ganhadores do Mérito Lojista 2023

O troféu Chama da Fortuna já está na galeria das empresas escolhidas através de pesquisa, como as melhores em Sinop em cada segmento.

O prefeito Roberto Dorner, o presidente da FCDL-MT, David Pintor, secretários municipais, vereadores, diretores da CDL e representantes das CDLs de Lucas do Rio Verde, Sorriso, Nova Mutum e Alta Floresta se fizeram presentes.

“Importante este trabalho que a CDL faz, homenageando os melhores lojistas. Isso faz com que tenhamos cada vez empresas melhores, o consumidor mais bem atendido. E percebemos que a cada ano, o evento está mais bonito. Então parabéns a diretoria, em nome do Edmundo e que a CDL continue com este trabalho maravilhoso”, comentou o prefeito Roberto Dorner.



Moto Ideal
Moto Peças



Kazu
Auto Elétrica



Agro Baggio
Concessionária de Máquinas Agrícolas



Moto Ideal
Concessionária de Motos



Vianorte
Concessionária de Veículos



Catatau
Garagem de Venda de Veículos



Trevão
Lubrificantes



Moto Ideal
Oficina Mecânica (Motos)



Catarinense
Posto de Molas



Pacheco
Radiadores



Rei
Retífica de Motores



Cavera
Funilaria e Pintura



JZ Viagens
Agência de Turismo



Casa do Iphone
Loja de Celulares



Quiosque Celular
Acessórios para Celular



Casa do Iphone
Assistência Técnica de Celular



Federizze Informática
Assistência Técnica de Computadores



Gatti
Conveniência



Curado
Corretora de Seguros



Real
Despachante



Mabilete
Escritório de Contabilidade



Grameira Sinop
Grameira



Stochera
Floricultura



Ucayali
Hotel



Celeste
imobiliária



Villas
Motel



Grafpel
Gráfica



Grafpel / Mt Painéis
Outdoor



Estrela
Dedetizadora



Canaã Norte
Reciclagem de Materiais



Inviolável
Segurança



Sicredi
Instituição Financeira



MRX
Websites



Ecocentauro
Software de Gestão Empresarial)



Nova Infortel
Serviços de Informações Telefônicas



Ploter Online
Impressão de Projetos



GB Online
Provedor de Internet



Kadri
Informática



Nilson
Óculos e Ótica



Nilson
Relógios e Joias



Madô
Lanchonete e Lanches



D'Talia
Pizzaria



Ô Sushi
Restaurante Comida Japonesa



Machado
Supermercado



Dona Zetti
Café e Confeitaria



Batista
Churrascaria



Açai no Quintal
Lojas de Açai



BML
Lojas de Suplementos Alimentares



Comagran
Correias e Mangueiras



Comagran
Ferragens e Ferramentas



Líder Extintores Sinop
Extintores



MG Papelaria
Material Escolar e Papelaria



Agro Baggio
Implementos Agrícolas



Martinello
Móveis e Eletrodomésticos



Sandrin
Móveis Planejados



Imperador
Embalagens



Stochera
Viveiros



Agroinsumos
Insumos Agrícolas



Dorane
Confecções



Mil Cores
Malharia e Uniformes



Dorane
Moda Jovem



Rosania Bellei
Alta Costura



M Martan
Cama, Mesa e Banho



Regina Pacis
Escola Infantil



Regina Pacis
Escola de Ensino Fundamental e Médio (Particular)



Cientec
Escolas de Cursos Profissionalizantes



Unifasipe
Ensino Superior Faculdade (Particular)



Wizard
Escola de Idiomas



Flamengo
Escola de Futebol



Select
Escola de Informática



Real
Auto Escola



Unicesumar
Universidade a Distância (Particular)



Select
Educação de Jovens e Adultos (EJA)



Monte São
Consultoria e Treinamento



Sul Calhas
Calhas



Concrenop
Concreteira



Lindóia
Construtora



Accion
Escritório de Engenharia



Accion
Escritório de Arquitetura



H2O
Loja de Piscinas



Sinop Tintas
Loja de Tintas



Cecatto
Marcenaria



Marca
Marmoraria



Eletronop
Materiais Elétricos



Lindóia
Pré Moldados e Artefatos de Cimento



Pingo Madeiras
Revenda de Madeiras



Vidrolight
Vidros e Bôx



Marilin
Fábrica de Tijolos Cerâmicos



BDS
Fábrica de Blocos de Concreto



Nova Sinop Mineração
Mineração



JMD
Loteadora e Incorporadora



Casa do Construtor
Aluguél de Equipamentos
Locação de Máquinas para Construção



123 Solar
Energia Solar



Vidrolight
Esquadrias



S1 Comunicação
Agência de Publicidade



Studio 1 Filmes
Produtora de Vídeo



Meridional
Emissora de Rádio (Local)



SBT Sinop
Emissora de Televisão (Local)



Saúde e Estilo
Revista Impressa



SBT Comunidade
Programa Jornalístico TV (Local)



Daniel Coutinho
Site de Entretenimento e Foto



Só Notícias
Site de Notícias



V4 Company
Agência de Marketing Digital



Sinop Academia de Tênis
Academia de Tênis



Uniclínica
Clínica de Fisioterapia



Raissa Soffa
Clínica de Estética



Luiz Guilherme Lopes
Clínica Cirurgia Plástica



Vaccine Care
Clínica Vacinas



Sinop Clínica
Clínica Médica



Sinop Clínica
Clínica de Psicologia



Oral Sin
Clínica Odontológica



Policlínica Pedron
Clínica Veterinária



Policlínica Pedron
Pet Shop



Madeira
Farmácia



Alquimia
Farmácia de Manipulação



Bioclínico
Laboratório



Preventec
Medicina do Trabalho



Sinodet
Produtos e Equipamentos de Limpeza



O Boticário
Perfumaria



Vizzion
Salão de Beleza



Unimed
Plano de Saúde



São Camilo
Clínica de Imagens



Sinop Clínica
Clínica Oftalmológica



Sinop Clínica
Clínica de Cardiologia



Bormann
Barbearia



Sinomédica
Produtos Médicos Hospitalares



Rene Abdalla
EClinica Ortopédica

Troféu especial Mérito Lojista

As empresas que conquistaram o prêmio por 20 anos consecutivos foram agraciadas com mais um troféu no evento deste ano.

Os componentes do grupo Tradição fizeram a entrega dos troféus, antes do show.

Em 2023, a CDL também completou, em junho, 40 anos de história em Sinop.

“Uma noite especial para a CDL. Todos os presidentes que passaram, deixaram seu legado, mantendo o Mérito Lojistas e sempre inovando. O prêmio é um grande marketing para quem ganha, nossa apuração é séria, através de pesquisa, aqui não tem segundo lugar”, disse Edmundo da Costa Marques Neto, presidente da CDL.



Kazu
Auto Elétrica



Rei
Retífica de Motores



Real
Despachante



Mabilete
Escritório de Contabilidade



Grafpel
Gráfica



Ucayali
Hotel



Machado
Supermercado



Dorane
Confecções



Regina Pacis
Escola de Ensino Fundamental

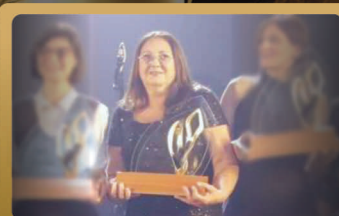

Wizard
Escola de Idiomas



Select
Escola de Informática



Real
Auto Escola



Meridional
Emissora de Rádio (Local)



Só Notícias
Site de Notícias



Policinica Pedron
Clínica Veterinária



O Boticário
Perfumaria



PARCEIROS



SONHO DE NATAL

A maior campanha do ano da CDL, já está nas ruas

O Natal é o período que mantém o comportamento de compra de uma parcela significativa de consumidores economicamente ativos.

A estimativa é de que quase 76% da população mato-grossense pretende ir às compras neste final de ano, que promete ser o melhor dos últimos três anos.

As campanhas promocionais, por exemplo, tiveram aumento de interesse comparando novembro de 2022 (87%).

A estimativa é de que os produtos mais procurados seguem sendo o segmento de roupas e calçados, seguido por brinquedos, eletrodomésticos, cosméticos e perfumes, acessórios, celulares/smartphones/eletrônicos, itens de decoração para casa, móveis em geral, livros, viagens, artigos esportivos, entre outros.

A média de valor que os consumidores pretendem gastar este ano deve aumentar em 18,5%, prevê o Centro de Informações Socioeconômicas da Unemat, o CISE/CDL.

“Antes do Natal o comércio terá pela frente a Black Friday. Isso vai antecipar o movimento no comércio, onde a população economicamente ativa pretende antecipar alguns itens do que comprariam no Natal, principalmente eletrodomésticos, celulares, smartphones e

eletrônicos”, comentou o economista Dr. Feliciano Azuaga.

Sonho de Natal da CDL

A Câmara de Dirigentes Lojistas lança neste mês de novembro a campanha Sonho de Natal. É a maior que a entidade realiza durante o ano.

Serão distribuídos cerca de R\$ 250 mil em prêmios, entre eles um caminhão com móveis e utensílios, um carro 0 Km, duas motos, três televisores, 10 bicicletas, um curso de graduação, um ano de plano de internet, um ano de vale gás, um ano de compras em supermercado além de mil rasgadinhas, que o consumidor ganha na hora da compra.

O sorteio dos prêmios será dia 5 de janeiro na CDL. Conforme o presidente Edmundo da Costa Marques, os empresários realmente acreditam na campanha, promovendo descontos e decorando as lojas para entrar no clima.

“A tradição que esta campanha tem junto aos associados, aos lojistas de Sinop faz com que ela se torne a maior. Mantemos os prêmios e a expectativa é de aumento nas vendas também, que é o grande foco dos empresários”, comentou. Além da campanha Sonho de Natal, a CDL realiza junto a campanha Solidária, onde os consumidores ganhadores dos prêmios indicam instituições filantrópicas para receber recursos financeiros locais.



A GRANDE INVESTIDA

3Tentos migra do RS para Mato Grosso

inaugurada em julho, a nova fábrica da 3Tentos em Vera, no “nortão” de Mato Grosso, representa um novo ponto de equilíbrio para os negócios da empresa gaúcha. Com operações nos segmentos de insumos agrícolas e grãos (originação e processamento), a companhia com sede em Santa Bárbara do Sul (RS) começou a investir no Estado do Centro-Oeste em 2021, para acelerar seu crescimento e diluir os riscos climáticos inerentes às suas atividades. A nova fábrica é a coroação dessa estratégia.



Construída a partir de investimentos de R\$ 550 milhões, a planta tem capacidade para esmagar 2,6 mil toneladas de soja em grão por dia e pode produzir diariamente 1 milhão de litros de biodiesel.

O esmagamento começou em julho. Já a produção de biodiesel deverá ter início em setembro, quando também deve sair a autorização da ANP.

Com a nova fábrica, instalada no entroncamento da BR-163 com a MT-225, a originação de grãos da 3Tentos em MT já deverá chegar a 800 mil toneladas em 2023 (600 mil de soja e 200 mil de milho). A previsão é alcançar 1,6 milhão de toneladas em 2025 (1,3 milhão de soja e 300 mil de milho).

Somadas às operações da companhia no Rio Grande do Sul, a originação da empresa deverá alcançar 2,82 milhões de toneladas em 2023 (2,1 milhões de soja, 320 mil de milho e 400 mil de trigo) e 3,52 milhões de toneladas em 2025 (3 milhões de soja, 420 mil de milho e 500 mil de trigo).

A expectativa é que o processamento de soja em Vera atinja 450 mil toneladas em 2023, ante 1,12 milhão nas duas unidades gaúchas, e 1,2 milhão em 2025, o mesmo total projetado para o Rio Grande do Sul.

No número de lojas de insumos, o Rio Grande do Sul manterá a ampla vantagem que já tem. Mas a vantagem do Mato Grosso é que os clientes e o tíquete médio de vendas são bem maiores.

O valor de mercado da 3Tentos fechou o primeiro semestre em R\$ 6,4 bilhões, com alta de 37,9% das ações no primeiro semestre.



Por Fernando Lopes/InfoMoney



MT Garante é no Sicredi:

agora tudo **coopera** para o seu negócio ter **crédito**.

Com esse novo financiamento que facilita a exigência de garantias, a sua empresa cresce.

- **MEI • Micro e pequenas empresas**
- **Pequenos e médios produtores rurais**



coop.vemprosicredi.com.br/mtgarante



*O MT Garante está disponível apenas no Estado de Mato Grosso.

Fale com o seu gerente e saiba mais.



Empresa Ceccato Marcenaria completa 20 anos no mercado em Sinop

Se destacando em projetos e construindo arquitetura para criar ambientes com espaços integrados, a Ceccato Marcenaria brinda o aniversário.

Empresários, clientes, fornecedores, e convidados foram prestigiar a programação, que contou com talk show, onde o estilista e designer Airon Martin criador da Misci, falou um pouco do seu trabalho.



O empresário Gerson Ceccato trabalha há 42 anos no ramo de marcenaria e, chegar aos 20, comemorados em agosto, com a empresa própria é sinônimo de sucesso junto aos clientes e fornecedores.

“Uma alegria muito grande poder estar vivendo este

momento. Somos em 25 colaboradores atuamos no ramo de móveis sob medida, tem esta característica especial que é a fabricação para a casa, e não o móvel se adaptando a ela. O produto tem qualidade, tecnologia, onde nele, está o que há de mais moderno no mercado moveleiro”, explicou Gerson.



O presidente da CDL, Edmundo da Costa Marques Neto, esteve prestigiando o coquetel.

“O Gerson é um empresário conceituado e tem nos ajudado na CDL, doando seu tempo à diretoria da entidade. É uma pessoa muito querida e só temos que parabenizar por esta ousadia e por todo investimento no parque tecnológico da indústria dele, realmente muito bem equipado”, comentou Dinho.

MÊS DAS CRIANÇAS
Mais Fale!

1 Skatenet
3 Bicyclas
1 Video Game

Campanha Solidária

CAMPANHA DE

SONHO DE CRIANÇA

VALE-COMPRA DE R\$ 1000,00

COMPRE R\$ 1000,00 OU MAIS E GANHE UM VALE-COMPRA DE R\$ 1000,00

A CADA R\$ 30,00 EM COMPRAS GANHE UM CUPOM

1 Hoverboard

PATROCINADORES:

@casadascoresinop



GRAMEIRA
NOVA SINOP
66 3015-0540



 Plantamos grama,
colhemos esmeralda

Alta performance garante SUCESSO a empresas e colaboradores

Uma palestra voltada aos empreendedores e com um campeão olímpico e recordista mundial comandando tudo. Um grande público formado por empresários, acadêmicos, profissionais liberais e tantos outros receberam em Sinop o ex-atleta de natação César Cielo para a palestra "Princípios da alta performance". Cielo também contou um pouco da trajetória pessoal, relatando e mesclando a rotina de atleta/rotina de empreendedor.

"Na palestra eu tento trazer tudo o que sempre usei na minha vida de atleta para outras áreas da vida; o empreendedor é um atleta de alta performance", diz. "As dificuldades e desafios do dia a dia existem independente da área de atuação, então eu tento somar e contribuir por meio das minhas ideias", salienta o palestrante.

De acordo com o Serviço de Apoio às Micro e Pequenas Empresas em Mato Grosso (Sebrae/MT), o circuito de palestras, realizado em vários municípios mato-grossenses, tem como meta abordar temas como comprometimento, disciplina e foco na gestão financeira. Em Sinop, o evento contou com a parceria da CDL.

O presidente da entidade, Edmundo da Costa Marques Neto, esteve presente e citou o momento especial para os empreendedores estarem em contato com um campeão Olímpico que deu muitas alegrias ao Brasil. "Tudo que o Cielo falou podemos trazer para nossa vida, para a empresa. Para chegar em primeiro precisamos realmente ser determinados, disciplinados, focados e acima de tudo, trabalhar com excelência. São assuntos relevantes tanto aos micros, pequenos, médios e grandes negócios", destaca o gestor.



Laboratório
Certificado



LABORATÓRIO
EXAME

Tecnologia e Excelência em Diagnósticos

- ANÁLISES CLÍNICAS
- BIÓPSIAS
- TESTE DE DNA
- TESTE DO PEZINHO
- EXAME TOXICOLÓGICO
- EXAME DE SEXAGEM FETAL
- PREVENTIVO



(66) 3532-6264



(66) 99984-9605



Diretores da CDL Sinop visitam Ministro da Agricultura e Pecuária em Brasília-DF

O presidente da Câmara de Dirigentes Lojistas, Edmundo da Costa Marques Neto, o tesoureiro da entidade Marcos Antonio Alves e a gerente Vanusa Ires estiveram na quarta-feira (25) à tarde no MAPA, em Brasília-DF.

O Ministro Carlos Fávaro conversou por cerca de meia hora com os conterrâneos mato-grossenses, e gravou entrevista para a CDL TV.

O Ministro fez um balanço dos 10 meses à frente da pasta, reportou ao Estado por onde foi eleito senador e reafirmou a importância do comércio no desenvolvimento da economia estadual, com a prestação de serviço engajada com o Agronegócio que sustenta o PIB do país.

"Nossa principal missão no ministério é restabelecer a imagem Brasil no exterior, incentivar aqueles empresários que têm boas práticas, produção sustentável, respeito ao meio ambiente, investir em políticas públicas, respeitamos a todos que escolheram o outro candidato, mas agora é trabalhar de forma democrática", disse.

Num balanço das principais ações nesses 10 primeiros meses à frente do MAPA, Favaro destacou o anúncio de R\$ 440 bilhões de reais na largada no plano safra, apoio à comercialização de milho, trigo, leite, com linha de créditos inovadores.

"Isso reflete em oportunidades econômicas. Abrimos 53 novos mercados externos para a Agropecuária brasileira, aguardado há 20 anos. Conseguimos fazer negócio de importação da carne bovina brasileira com o México, que só comprava dos Estados Unidos, são 200 milhões de pessoas consumindo a carne brasileira, conseguimos levar nosso algodão ao Egito e vender carne de frango a Israel. Então são ações que trabalhamos neste início de mandato", explicou.

Sobre Mato Grosso, em especial Sinop, Favaro reconheceu a importância da região Norte na economia estadual e se comprometeu em ano que vem,

destinar recursos para investimento na parte estrutural da cidade.

"Temos que reconhecer a força da economia de Mato Grosso, provinda do Agronegócio, mas temos que lembrar a prestação de serviço, médica, educacional, fazendo jus ao título simbólico de Sinop como a capital do Nortão. A importância dessa cidade sendo pólo regional. Conversamos com os amigos da CDL, Marcos e Edmundo e coloquei que chegou a hora de Carlos Fávaro, representante do Estado, fazer algo em 2024, na parte estrutural que venha agregar ao desenvolvimento da cidade", frisou.

Os dirigentes lojistas reiteraram a importância de mais investimentos para Sinop, que tem um crescimento acima de 12% ao ano e precisa muito de obras estruturais. "Agradecemos ao Ministro pela receptividade em seu gabinete e por entender que Sinop tem um papel muito importante na economia do Estado, seja no Agro, como também na prestação de serviço. Estamos aqui em nome dos nossos quase 2 mil associados, para pedir que viabilize recursos para atender nossa região", reiterou Edmundo da Costa Marques Neto.

A comitiva sinopense entregou um exemplar do livro, 40 anos da CDL, lançado este ano, em que a entidade chegou a quatro décadas de história., com alta de 37,9% das ações no primeiro semestre.



CDL Recomenda

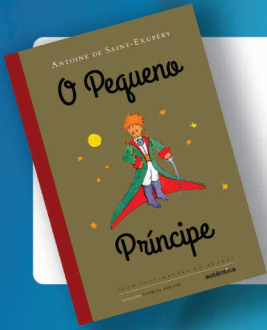

LIVRO:
O Pequeno Príncipe

AUTOR:
Antoine de Saint-Exupéry



FILME:
Barbie

Diretora:
Greta Gerwig



SÉRIE:
Cobra Kai

CRIADOR:
Jon Hurwitz,
Josh Heald,
Hayden Schlossberg

CDL Alegria



Caça Palavras

S A L U C A M I O N E T E N Y
 C H I E Q V E B U G G Y H F O
 R I M O E U T R A T O R A U N
 E P U E A T A I L N L L R E
 A A S H E D S D T P S W H G C
 T R I O E L É T R I C O B ã A
 T A N Q U E A T E I D I S O M
 L E E E R U R I T S C T Á X I
 A A M B U L Â N C I A I M O N
 M R E B O Q U E C S T O C N H
 B I J I P E C L A O R Y A L ã
 R K H I G T E I E G E L R R O
 E U D E I T E T I Y A I R Y J
 T O I C A T R I C I C L O P W
 A M I C R O Õ N I B U S A E E

Tema: **Veículos**

AMBULÂNCIA, BICICLETA, BUGGY, CAMINHÃO, CAMIONETE, CARRO, FURGÃO, JIPE LAMBRETA, LIMUSINE, MICROÔNIBUS, QUADRICICLO, REBOQUE, TANQUE, TRATOR, TRICICLO, TRIOELÉTRICO, TÁXI.

Palavras Cruzadas

Málicia futebolística (bras.)	Característica física associada a bruxas, na Idade Média	Fatos surpreendentes em narrativas (Lit.)	Interjeição típica da linguagem caipira	Lista com o nome de concurreis que podem ser chamados para suprir futuras vagas	Que se alimenta de carne e vegetais
Deu origem ao espanhol moderno			Conceito da filosofia	"O Nome da (?)", livro de Umberto Eco	
(?) consumido; não admite a reversão		Título concedido por Elizabeth II		1.501, em romanos	
Local do pneu no avião		Pedaco de pão velho e usado			Pedaco de alimento
Leonel Briçola, político fundador do PDT			Rente; rasante (o pássaro)		
Avião, em inglês. Por ampla vantagem (a vitória)	(?) Sol; Luis XIV Garatuja			Onde está? Setor do porto (pl.)	Fora do comum
Boteguin pequeno e modesto (bras.)			Quebrar o (?): brigar Erva, em tupi		Emmerson Nogueira, cantor brasileiro
				Ocorência Bandeira, em inglês	
"Vim, (?) e vencí", frase de César		(?) bem: causar boa impressão			
Fica à mostra na fratura exposta			Ocupação: compromisso		Com, em espanhol
				"(?) Rasa", filme com Ewan McGregor	
(?) Richter: mede a intensidade de um sismo					
Meior Canção (?), categoria do Oscar					

As soluções dos jogos serão postadas no Instagram da CDL Sinop @cdl_sinop



Atenção associados CDL, aproveite os descontos e benefícios especiais.

EDUCAÇÃO

Curso de Graduação 40% + 10% para empresas conveniadas. Pós Graduação até 20% de descontos
(66) 3520-3320

55% de descontos nos cursos de graduação para associados.
*Desconto não acumulativo
(66) 99630-3529

10% de desconto nas mensalidades para o Ensino Infantil 15% nas mensalidades para o Ensino Fundamental e Médio
(66) 3531-4487

20% de descontos nas mensalidades aos filiados
(66) 3511-2005 / 3511-7377

Descontos nos cursos: 50% nos profissionalizantes; 35% no EJA e Técnico 30% nos superiores.
(66) 3531-0355

Descontos especiais para associados
(66) 3531-0571

Descontos na mensalidade para associados e funcionários.
(66) 3531-1510

30% de desconto nos Cursos de Informática e Qualificação Profissional
(66) 3531-4428

Descontos especiais para associados e dependentes.
(66) 3520-3300

Descontos na mensalidade para associados e funcionários.
(66) 3517-1320

Descontos nas mensalidades aos associados.
(66) 3531-3051

25% de descontos nas mensalidades.
(66) 3532-2236

SERVIÇOS

Descontos de 10% na compra de Areia e Grama Esmeralda.
(66) 3015-0540
(66) 99698-4535

15% de descontos nas compras à vista e 7% à prazo, com parcelamento em até 6x exceto para serviços e produtos de marca Montblanc
(66) 3531-2988

Constelação familiar sistêmica e consultoria empresarial.
(66) 99601-1515

Descontos especiais para associados CDL.
(66) 99235-3092
(66) 99235-4486

35% de desconto para abertura de empresa; 15% de desconto para alterações; 15% de descontos honorários
(66) 3015-7501
(66) 99910-9592
(66) 99913-4843

Descontos de 30% na Matrícula em todas as modalidades.
(66) 99643-5844

(66) 99243-6847

Descontos de 25% em assessorias.
(66) 99972-6722
9.8411-4122

Banco de Dados SPC Brasil
(66) 3511-1400

SAÚDE

30% de descontos em exames de nossa rotina.
(66) 3520-3144

30% de descontos em seus exames.
(66) 3531-7878

Tabelas diferenciadas com valores menores!
(66) 3531-7070

Ortodontia, Estética, Implantes, Harmonização Oro Facial, Endodontia e Clínica Geral
(66) 3531-7063 / 99917-5909

Tabelas diferenciadas com valores menores!
(66) 3511-7000

Descontos nos exames.
(66) 3532-6264

Descontos de 15% em compras realizadas.
(66) 3531-2250

Descontos nas Consultas!
(66) 3901-0404

Exames com 20% de descontos e consultas com 10% de descontos para associados CDL.
(66) 3544-0210

Descontos nas Consultas.
(66) 9.9205-9229 / 9.8432-6124

Saúde Ocupacional
(66) 3515-7736

Plano de Saúde com preços diferenciados aos filiados.
(66) 3531-1180

Descontos para associados da CDL Sinop.
(66) 3520-0800

INSTITUIÇÃO FINANCEIRA

Linha de Crédito exclusiva para associados CDL.
(66) 3511-5700

Linha de Crédito diferenciada para associados CDL.
(66) 3511-8950

Linha de Crédito diferenciada para associados CDL.
(66) 3211-0800



CDL Social



O sorteio dos prêmios da campanha "Sonho de Pai", reuniu empresários, vereadores, artistas, colaboradores e associados da CDL. Mais uma campanha que obteve grande êxito junto aos lojistas.



Gravação do PodCDL com Osvaldo Paula

CDL Sinop presente na palestra com Cesar Cielo



Homenagem da Assembleia Legislativa a diretores da CDL Sinop, Edmundo da Costa Marques Neto e Marcos Antônio Alves

Edmundo da Costa Marques Neto representando a FCDL MT na Juína Agro E Negócios/ Liquida Juína 2023.



Lojista em **Foco!**

ASSOCIADOS DA CDL SINOP



BLOC
Artefatos de Cimento



NORDESTE
Confeções



VB Casa & Construção

#crescemosjuntos

*Imagens meramente ilustrativas.
*Certificado de Autorização SRE/ME N° 04.026067/2023. Campanha válida de 10/04/2023 a 31/12/2023.
Consulte o regulamento no site www.sicoob.com.br/web/sicoobnortemt/cooperadopremiado.

Promoção COOPERADO PREMIADO



FAÇA SEU INVESTIMENTO NO SICOOB NORTE MT

E CONCORRA A VÁRIOS PRÊMIOS

- 1 Fiat Pulse Drive 1.3 Automático 0km //
- 3 Motos Yamaha FAZER FZ15 0km //
- 20 Bicicletas Aro 29 //
- 3 Smart Tvs 43" //
- 3 Notebooks Lenovo 4gb ram - 256gb //
- 3 Caixas de Som JBL Boombox //
- 3 Iphones 13 128gb //
- 1 Playstation 5

 **SICOOB**
Norte MT



Acesse e
participe!

www.sicoob.com.br/web/sicoobnortemt/cooperadopremiado