

# O LOJISTA

INFORMATIVO DA CÂMARA DE DIRIGENTES LOJISTAS DE SINOP - MT  
ABRIL DE 2021 - EDIÇÃO 204 - WWW.CDLSINOP.COM.BR

Renovação, harmonia,  
devoção, amor e  
esperança



## PÁSCOA

**A MAIS RÁPIDA  
DAS ENTREGAS  
DE SINOP**

**LINHA COMPLETA  
DE PRODUTOS**

CASCALHO - AREIA - TERRA

ARGILA - PEDRISCO - PEDRA BRITA

SEIXO - GRAMA ESMERALDA



(66) 3015.0540



## DIRETORIA 2021/2022

**Presidente**  
Marcos Antônio Alves

**Vice-Presidente**  
Joandre Curado

**Diretor Secretário**  
Nelgílney Wendell Denardi

**Vice Diretor Secretário**  
Alessandro Chimiti

**Diretor Financeiro**  
Fábio Arrothéia

**Vice Diretor Financeiro**  
Gilmar Otone Caldeira

**Diretor Comercial**  
Edmundo da Costa Marques Neto

**Vice Diretor Comercial**  
Elis Regina Paris

**Diretor de Eventos e Comunicação Social**  
Cristiano Botura

**Diretor Conselheiro**  
Márcio Kreibich  
Fernando Raíter  
Luciano Chitolina

**Conselho Fiscal**

**Presidente**  
Marcelo Montiel

**Conselheiro**  
Antonio Rodrigues Filho  
Cezar Gentil Zanco

**Suplente**

Leonilson Pereira Torres  
Gerson Cecatto  
Marta Lucia Porcel

**Gerente**  
Vanusa Ires

## EXPEDIENTE

**Assessoria de Comunicação**  
Júlio Tabile  
comunicacao@cdlsinop.com.br

Fotos  
BANCO DE IMAGENS CDL  
SINOP

**Direção De Arte**  
Daniel Roque

**Tiragem**  
1500 EXEMPLARES

**Impressão**  
NETGRAF

**Contato**  
(66) 3511-1400  
(66) 99616-1412  
gerencia@cdlsinop.com.br

Os artigos assinados são de total responsabilidade do autor, assim como os conteúdos das publicidades veiculadas são responsabilidade das agências fornecedoras das artes.

# PALAVRA DO PRESIDENTE

Completamos um ano do início da pandemia no mundo. De uma onda a outra, foram milhares de vítimas e seguimos aguardando a vacinação em massa.

O mundo entra em confinamento sem conseguir controlar a pandemia, e agora surge a segunda onda muito mais letal.

O ano de 2020 mostrou nossa grande capacidade de adaptação.

Dentre tantas lições que vamos levar é a nossa habilidade para enfrentar crises e mudanças, essa será uma das principais.

As pessoas gostam de ter uma rotina porque ela acalma, ela organiza, e traz para o nosso controle algo que a gente às vezes não consegue controlar no mundo. De certa forma, ficamos mais tranquilos porque temos uma noção do tempo seguinte, do que vai acontecer.

No entanto, não é muito fácil lidar com essas mudanças e adaptações de rotina em meio à uma pandemia e com um cenário inédito. O fato de termos que conviver com um novo vírus circulando, que causa tantas alterações no mundo, gera inseguranças e pode ser bastante cansativo.

Chegamos a março de 2021, e acredito ser o pior mês entre todos, com o sistema de saúde entrando em colapso. Não só no país, mas Mato Grosso e Sinop também apresentam as mesmas características, prova de que o vírus se espalhou e está entre nós.

O que mudou foi a vida social. Sempre fomos muito ativos. E esse tem sido o grande desafio, a falta de contato com o ciclo social, o lazer, a vida fora de casa, devido ao isolamento.

A falta do convívio social pode ter uma consequência bastante negativa.

Com rígidas políticas de controle, a



pandemia parece controlada em alguns países, mas no Brasil batemos recordes negativos.

Em Israel, país com a campanha de vacinação mais avançada no mundo (quase metade da população já recebeu as duas doses), registra uma queda impressionante de contágios e vítimas fatais.

Passaram-se mais de 362 dias, e apesar de conviver com o problema, não conseguimos nos estruturar física e economicamente para enfrentar a pandemia. Os efeitos estão sendo avassaladores.

Estamos nos aproximando da Páscoa, uma data especial para os cristãos e muito importante para o comércio. É impossível comemorar o sentimento que ela representa, sem lamentar o que estamos passando.

Deus queira que a "ressurreição" possa criar um mundo melhor e salvar nossas almas.

**MARCOS ANTÔNIO ALVES**  
Presidente CDL Sinop

## BALCÃO DE EMPREGOS

A CDL SINOP  
ENCAMINHA AS  
PESSOAS  
CERTAS

PARA OS LUGARES  
CERTOS!

MAIS INFORMAÇÕES  
(66) 3511-1400



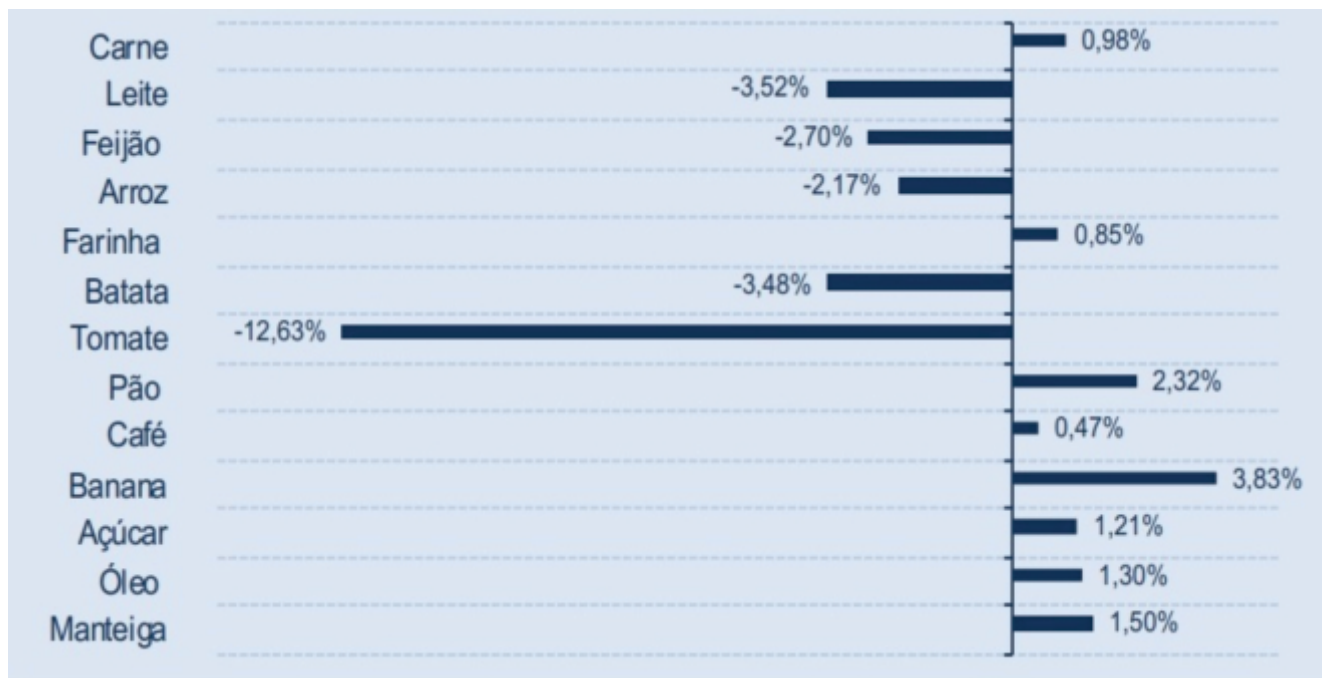

## VALOR DA CESTA BÁSICA EM SINOP EM FEVEREIRO TEVE ALTA DE QUASE 1%

A pesquisa dos indicadores econômicos realizada pelo CISE - Centro de Informações Socioeconômicas da Unemat, em parceria com a CDL, apontou que em fevereiro, a Cesta Básica em Sinop teve um aumento de 0,52%. O valor

da Cesta, com 13 itens, passou a custar R\$ 611,47.

Conforme a avaliação do professor doutor em economia da Unemat, Feliciano Azuaga, foi uma alta mais amena. O valor vinha numa alta de forma intensa nos meses anteriores.

“O grande vilão nos meses anteriores, o tomate, recuou em fevereiro mais de 12%. Os demais produtos tiveram alta. A carne bovina, devido a falta no mercado e aumento nas exportações para a Ásia, deu um grande salto,

principalmente na Picanha, costela e outros cortes”, comentou.

Ainda segundo Feliciano, a alta no preço dos combustíveis, com efeito cascata, alta no transporte, acabou refletindo também nos itens da cesta básica.

“A gente registrou que em outras cidades fora do estado, na proporção da nossa região, a cesta básica realmente estabilizou, mas como Mato Grosso precisa muito de logística e aumentou o frete, o reflexo está aí”, finalizou.

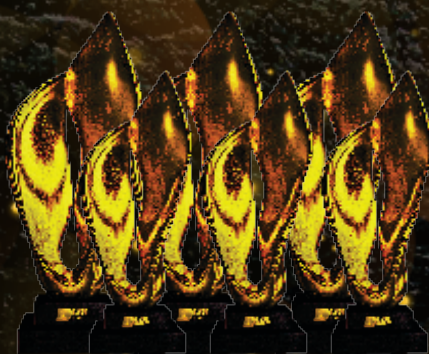

**SICOOB**  
Faça parte.  
66.3211-0800

**ALQUIMIA**  
FÁRMACIA DE MANIPULAÇÃO  
66.3531-2250

**INVIOLÁVEL**  
MONITORAMENTO ELETRÔNICO  
66.3517-1000

**UCAYALI HOTEL**  
66.3517-1212

**CONCRENOP**  
SOLUÇÕES EM CONCRETO  
66.3515-6666

**NS NOVA SINOP**  
MINERAÇÃO  
66.9 9698-4535

**Stochera**  
Flores e Jardins  
66.3531-6016

**CELESTE**  
IMOBILIÁRIA  
66.3511-0550





# COMUNIDADE DO GRANDE SÃO CRISTÓVÃO GANHA AGÊNCIA SICOOB

A terceira agência do Sicoob Norte de MT em Sinop, e a sétima na região, está funcionando em anexo ao Atacado Machado Supercenter.

A expansão faz parte do projeto e compromisso da cooperativa, com o desenvolvimento socioeconômico da cidade e crescimento da entidade. Ela recebe o nome de um dos pioneiros da cidade, patriarca da família Martins, Joaquim Martins Boigues.

A unidade segue os padrões exigidos pelo Sistema Sicoob, que aliam funcionalidade e conforto em um ambiente convidativo. "Uma agência onde estamos trazendo conforto,



segurança, e atendimento diferenciado a grande região do São Cristóvão, um local estratégico. Vamos atender um público que está desassistido ou pouco assistido de serviços financeiros", salientou o presidente do Sicoob Norte MT, Norival Campos Curado,



A inauguração contou com a participação do prefeito Roberto Dorner, diretores da cooperativa, lideranças empresariais, políticas, familiares de Joaquim Martins Boigues e imprensa. Após o corte da fita inaugural foi descerrada a placa com a foto do homenageado e os convidados conheceram o interior da agência,



mantendo os protocolos de segurança contra o Covid 19. Com mais de cinco anos de existência, o Sicoob Norte se faz presente em quatro municípios do Norte de Mato Grosso – avançou também para Colider, Alta Floresta e Guarantã do Norte, com perspectiva de inaugurar mais três agências na região até o final de 2021.

O Sicoob Norte nasceu em setembro de 2015 com cinco colaboradores e 109 sócios fundadores e hoje possui mais de 7 mil associados. A equipe também cresceu para atender o aumento da demanda, são mais de 100 colaboradores, contando sede administrativa e agências.



**José iniciou  
seu comércio  
sem registro**



**No mesmo ramo de  
atividade Luiz  
também abriu,  
mas com registro.**

**Após 8 anos José ampliou seu negócio, abriu filiais  
e ficou conhecido em toda sua região.**

**Um belo dia José foi informado  
que teria que mudar de MARCA,  
pois Luiz estava abrindo  
franquias com O MESMO NOME  
em toda aquela região.**



**Por 8 anos José trabalhou para fortalecer  
o nome de sua concorrência!**



REGISTRO DE MARCA



d7registro\_de\_marca

(66) 9 9235 - 3092 | 9 9235 - 4486

Av. das Figueiras, nº 707 - 2º piso. sala 1 - Sinop/MT

# CDL DISTRIBUI ÁLCOOL À ASSOCIADOS PARA O COMBATE AO COVID-19

Três mil litros de álcool líquido 70% estão sendo retirados na recepção da CDL Sinop pelos 1.600 associados. O produto é uma doação da empresa INPASA Sinop, indústria produtora de etanol de milho, que ofertou gratuitamente 10 mil litros à União das Entidades de Sinop – UNESIN que fez o repasse à CDL.

O Tiro de Guerra trabalhou para embasamento do líquido nas garrafas de plástico que contém dois litros cada uma.

Além da CDL, o álcool está sendo destinado para profissionais da linha de frente no combate ao corona vírus, em hospitais, escolas, segurança pública, associações empresariais e igrejas.

A ação intensifica os cuidados com as medidas protetivas e a disseminação do vírus. O Estado tem batido recorde de contaminados e internações, superlotando o sistema de saúde. "Agradecemos ao gerente Comercial da Inpasa Brasil, Sr. Flávio Peruzo por mais uma vez colaborar com as entidades da cidade e especial ao presidente da UNESIN, Carlos Henrique Soares da Fonseca, que contemplou vários segmentos, direcionando o produto. Será útil neste momento, que unimos forças para o mesmo ideal", comentou o diretor da CDL Sinop, Fernando Reiter.

Os associados podem buscar o álcool na recepção da CDL, na das Amendoeiras, 63 – Centro. Está sendo liberada uma garrafa de dois litros para cada empresário.



## SOLUÇÃO NA PÁGINA - 08



### TESTE SEUS CONHECIMENTOS CRUZADINHA

Indivíduo que dá suporte financeiro a uma empresa em estágio inicial (Fin.)	Movimento musical que teve Gilberto Gil entre os cantores	Proprietários defendidos pela bancada ruralista (PoliL.)	Padrão de estampa de kills	Centro da transição terrestre (Astr.)
↓	↓	↓	↓	↓
Simbolos como os kanjis	Ceder gratuitamente	Oração; prece	Perversa	
↘	↗	↘	↗	↘
Desconsiderado; desdenhado	Sergipe (sigla)	Tecla que elimina arquivos (Inform.)	Rocha Lima, gramático	
↓	↓	↓	↓	↓
Sigal	Anversa da moeda		Tosta	
↘	↗	↘	↗	↘
Aloizio (?), ministro-uma empresa em Casa Civil (2015)	Tipo de cerveja	Número de trabalhos de Hércules (Mit.)	"Normas", em ABNT	Aquilo que serve de lição para alguém
↓	↓	↓	↓	↓
Sucesso de Michael Jackson	E marcada no relógio		Agitar; perturbar	
↘	↗	↘	↗	↘
		Fitas		
		Antecedeu o pergamínio		
Agravamento de doença (pl.)	Miguel Paiva, cartunista carioca	Corrida off-road A (?); com critério		
↘	↗	↘	↗	↘
Opõe-se ao X no jogo da velha	Filtrado Arranha, tirando a pele		Tempero que mata lesmas por osmose	
↘	↗	↘	↗	↘
Unidade do rebanho bovino	R	(?) jurídica: entidade empresarial		
↘	↗	↘	↗	↘
Encher (balão) com gás	Famoso cabaré de Paris Fiel	Braço, em inglês De sabor azedo		
↘	↗	↘	↗	↘
		Babosa (Bot.)		
		(?) McKellen, ator		
(?) Cocker, cantor falecido em 2014 (EUA)	Rui Vilhena, autor de novelas portuguesas	Fase fértil (Zool.)		
↘	↗	↘	↗	↘
		Monte onde estaria a Arca de Noé (Bib.)	Trapo, em inglês	
↘	↗	↘	↗	↘
(?) cervical, dispositivo ortopédico				
O Atlético Mineiro, por suas cores (lut.)				

### TESTE SEUS CONHECIMENTOS Sudoku

6			9				5	
				2				7
1					7			4
7		2		4		9		
			9		8		6	3
	7			4				2
3					1			
	4					5		8



**DURANTE A OBRA,  
TODO MUNDO SE PREOCUPA  
COM O TEMPO!**



**A MAIS RÁPIDA  
DAS ENTREGAS  
DE SINOP**

**LINHA COMPLETA  
DE PRODUTOS**

**CASCALHO - AREIA - TERRA**

**ARGILA - PEDRISCO - PEDRA BRITA**

**SEIXO - GRAMA ESMER.**



**(66) 3015.0540**



**99698.4535 - 99632.4240 - 99698.0916**

**Plantão de Vendas (Fin. Semana / Feriados) - 99641.8443**



**NOVA  
SINOP  
MINERAÇÃO**





AQUI VOCÊ ENCONTRA!

# INJEÇÃO ELETRÔNICA

LINHA LEVE | LINHA PESADA | LINHA AGRÍCOLA



(66) 3511-2400







# ELAS VÃO CONTAR A HISTÓRIA NO FUTURO

Este é um momento histórico. É difícil não pensar nesta frase diante da pandemia de Covid-19. O acontecimento, afinal, parou o mundo e marcou a virada do século 20 para o 21. Entretanto, a impressão de estar vivenciando um fato importante, "que estará nos livros de história de amanhã", instiga a todos nós.

O mundo está exausto de conversar por vídeo. Nós sabemos que nossas experiências do dia a dia, artefatos e memórias se tornarão fontes primárias para futuras gerações entenderem o que foi esse momento. O informativo nº 204 da Câmara de Dirigentes Lojistas de Sinop retrata na capa, crianças, de 4 a 8 anos.

Eduarda, Paulo Ricardo, Mariana, Pedro, Alana, Erick, Junia e José Bento terão a incumbência de narrar "Como será o passado".

Cabe a eles e aos futuros representantes populares na política, não esperar que, no passado futuro, encontremos as saídas para esta crise sem precedentes.

Que exista a compreensão contemporânea e futura da pandemia, não apenas como fato médico, com implicações econômicas, mas também como fato cultural.

Diante do arquivo imenso que está formando sobre a história da pandemia, vem a Páscoa. Renovação, harmonia, devoção, amor e esperança.

**A data** - uma das mais importantes do calendário cristão - marca a ressurreição de Jesus Cristo e costuma ser bastante festejada, tanto em celebrações religiosas nas igrejas, quanto em reuniões familiares em casa. Este ano, justamente por causa do novo coronavírus, o cenário será

diferente, já que a orientação do governo e de entidades da saúde é manter o isolamento social para evitar a disseminação da doença. O fato das confraternizações terem que ser canceladas, no entanto, não faz com que a Páscoa perca seu significado. Pelo contrário, esse período trará lições valiosas.

Temos que entender que a Páscoa deve acontecer, primeiramente, dentro de cada um de nós.

Na fé cristã, a Páscoa significa a passagem da morte para a vida, da dor para o alívio, da tristeza para a alegria. Jesus, antes de ressuscitar, ficou por três dias guardado em um túmulo com uma pedra. Hoje, encontramos-nos fechados pela Covid-19, mas não há espaço para o desespero.

É tempo de olharmos para o nosso coração, valorizarmos o que temos e nos fortalecermos na fé na esperança para termos a certeza de que dias melhores estão por vir.

Um dia Terá a Lembrança de  
uma Época difícil...

Mas que Vocês Venceram. ❤️



# PÁSCOA MOMENTO DE INSTABILIDADE ECONÔMICA, PANDEMIA E INOVAÇÃO NO COMÉRCIO

A Páscoa tem o simbolismo do recomeço. Nesse momento difícil da pandemia os empresários mostram que a resiliência é um dos principais atributos do segmento. Para os empresários esse é um momento de provações e desafios, mas que serão transpostos com muito trabalho e persistência.

Com a aproximação da Páscoa, a CDL Sinop juntamente com o CISE - Centro de Informações Socioeconômicas da Unemat, fez um levantamento para identificar as expectativas dos empresários e dos consumidores em relação a Páscoa e ao momento atual da economia.

Em relação a Páscoa deste ano, aproximadamente 27% dos empresários apontaram que utilizarão a data para alavancar as vendas. Esse cenário é melhor que o do ano anterior, quando apenas 14% dos empresários afirmaram que fariam uma ação de venda na Páscoa.

## PRETENDE REALIZAR PROMOÇÕES PARA A PÁSCOA?

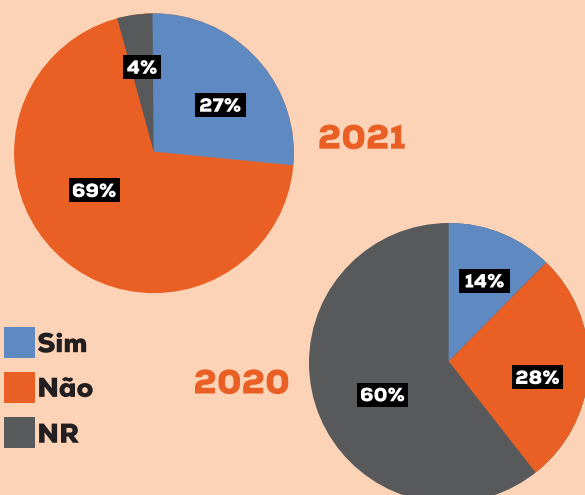

Também foi perguntado aos empresários sobre a expectativa da Páscoa de 2021 em relação ao ano anterior. Nesse quesito a maior parte dos empresários está percebendo que o cenário é muito similar ao do ano anterior, quando teve início a Pandemia. Aproximadamente 48% dos entrevistados apontou que a expectativa sobre a Páscoa de 2021 será similar a de 2021.

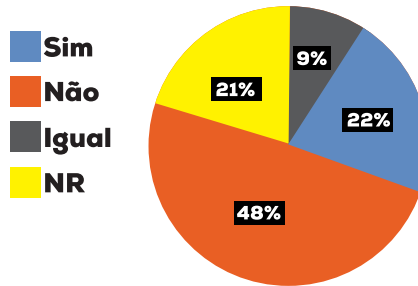

## QUAL SUA EXPECTATIVA PARA AS PROMOÇÕES PARA PÁSCOA DE 2021 EM RELAÇÃO A 2020?

A Páscoa de 2021 está sendo afetada diretamente pelo recrudescimento da pandemia da COVID-19. As novas restrições impostas pelas novas medidas restritivas mostram uma redução da confiança empresarial conforme o levantamento da CDL Sinop/CISE. O índice de confiança empresarial de Sinop recuou mais de 30% neste mês de março.

A pesquisa apontou que os consumidores sinopenses não vão deixar a Páscoa passar em branco. Aproximadamente 24% dos entrevistados afirmaram que pretendem comprar produtos para Páscoa. A maior parte das compras será realizada no comércio local, o que é uma boa notícia para os empresários da cidade. Em média os consumidores pretendem gastar em média R\$ 50 reais. O ticket médio não é tão alto, mas vai deixar a Páscoa mais doce com os chocolates.

O índice de confiança do consumidor (ICC) e o índice de intenção de compra (IIC)



tiveram uma redução mais sutil, quando comparado as expectativas empresariais. Os índices tiveram uma retração de -5,24% e -2,9% respectivamente. A explicação é que os efeitos das medidas restritivas de combate a pandemia atingem de forma mais rápida e mais direta o segmento empresarial. Essa percepção do consumidor pode ser alterada caso o cenário atual de restrições e a crise sanitária se prolongue.

A inflação é um fator que também começa a preocupar a população, não pelo seu índice que começou a acelerar, mas pelos efeitos reais da alta de produtos essenciais para população. Os alugueis, os combustíveis e os alimentos sofreram fortes reajustes ao longo dos últimos 12 meses.

Medidas estão sendo tomadas para controlar os preços. O Banco Central já iniciou um novo ciclo de alta da taxa SELIC para controlar o consumo, e consequentemente a inflação. Outro fator que será afetado é a taxa de câmbio, pois um aumento de juros melhora o fluxo de moeda estrangeira para o Brasil e tira a pressão sobre o câmbio.

Para combater as consequências econômicas da pandemia da Covid-19 um conjunto de medidas deve ser adotado pelo governo federal e estadual. Cabe destacar o retorno do auxílio emergencial federal e a criação do auxílio emergencial estadual.

Entretanto todas essas medidas serão inócuas se não houver um combate efetivo da causa da crise sanitária, que é a disseminação do vírus da Covid-19. A rapidez na vacinação em massa é a principal arma nessa guerra.

# AEROPORTO DE SINOP OPERA VÔOS POR INSTRUMENTOS COM CERTIFICAÇÃO DA ANAC



Foto: Maurício Vitorino

O aeroporto municipal presidente João Baptista Figueiredo em Sinop está operando voos por instrumentos. A certificação foi emitida pela Agência Nacional de Aviação Civil – Anac, no início do mês, e no dia 12 de março, começou o funcionamento.

Com este novo procedimento, Sinop está habilitado a receber qualquer aeronave com maior capacidade de transporte de passageiros, desde que seja homologada para operar em IFR.

A concessionária que administra o aeroporto, “batizou” o primeiro voo, vindo de Várzea Grande, da empresa Azul Linhas Aéreas, que recebeu o jato d’água dos bombeiros, ao aterrissar e se aproximar do desembarque, na chegada a cidade, sexta-feira (12).

Sem a operação por instrumentos, principalmente em dias de chuva ou com fumaça, acabava prejudicando a visibilidade

e muitos voos, acabavam retornando, e outros cancelados, causando muito transtornos aos usuários.

Agora, com este novo procedimento, o aeroporto de Sinop está equipado e garante maior segurança aos pilotos. A luta para que a ANAC mudasse o aeroporto de categoria, vem de várias mobilizações, onde a CDL Sinop, juntamente com a prefeitura e empresários buscaram incansáveis investimentos para sanar o problema, desde 2018.

“A CDL esteve presente em todas as reuniões, apresentou projetos e pressionou os órgãos competentes para que o aeroporto fosse modernizado. Já temos duas grandes empresas aéreas com voos regulares e outras poderão vir, com estrutura melhor. Estão de parabéns todos que lutaram por desta conquista”, salientou o presidente da Câmara de Dirigentes Lojistas de Sinop, Marcos Alves.

## Privatização do aeroporto

Em 2020, o aeroporto de Sinop foi privatizado. O Consórcio Aeroeste (formado pelas brasileiras Socicam e Sinart), venceu o leilão e a concessão será pelos próximos 30 anos.

Dados da Secretaria Nacional de Aviação Civil mostram que 126.016 passageiros embarcaram e desembarcaram no aeroporto de Sinop de janeiro a dezembro do ano passado. São 11.456 pessoas passando no terminal em média por mês.

## Reflexos da Pandemia

Com o problema do Covid-19 a movimentação no aeroporto de Sinop em 2020 teve queda de 22,84% em comparação a 2019. A diminuição foi de 24,83%.

O aeroporto ficou dois meses sem voos diários, no ano passado.

## PARCEIROS

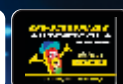





## NOVO TERMINAL RODOVIÁRIO DE SINOP ESTÁ EM OBRAS E DEVE FICAR PRONTO ESTE ANO

A edificação da rodoviária está na fase de concretagem dos pilares e instalação das primeiras tesouras feitas com estrutura metálica, para a cobertura. As obras começaram na primeira quinzena de fevereiro de 2021 no terreno localizado na Avenida das Palmeiras com Jacarandás.

Um imbróglgio de 5 anos atrasou a construção. No início, a projeção era de um rodoshopping, com 18 mil metros quadrados, porém, ao assumir o mandato este ano, o prefeito Roberto Dornier, em concordância com a empresa que venceu a concessão para construir o novo terminal, o Grupo JVF que terá 25 anos para explorar o espaço. Um Termo de Ajustamento, entre as partes, definiu em idealizar a primeira parte, que prevê 5,4 mil metros quadrados de construção.

O espaço terá terminal de embarque e

desembarque, guichês, espaços comerciais para lojas e praça de alimentação. Com ampliação futura, a nova rodoviária terá até um hotel e ampliação do espaço comercial. Mas não há confirmação de quando será idealizado.

O acesso dos veículos, na operação do terminal, será pela Rua das Ipomeias, para acesso a BR-163. Já o acesso dos pedestres será pela Avenida das Palmeiras, com um ponto de acesso também na Avenida dos Jacarandás.

Muitos moradores na região do jardim das Primaveras temiam pelo tráfego de veículos pesados.

Conforme informações da Prodeurbes, o fluxo de ônibus não passará pela Avenida dos Jacarandás ou na rotatória com a Avenida das Palmeiras, será concentrado na rua das Ipomeias. Atualmente, o terminal rodoviário de Sinop está localizado na Avenida Júlio Campos, no centro, com estrutura antiga e espaço limitado até para o tráfego dos ônibus.

O prazo de entrega das obras do novo terminal é para o final de setembro deste ano.





# APÓS RECURSO DA FIEMT COBRANÇA DO TACIN SUSPENSA

O recurso da Federação das Indústrias de Mato Grosso (Fiemt) contra a cobrança da Taxa de Segurança contra Incêndio (Tacin), feita pelo Governo do Estado, foi considerada inconstitucional pelo Supremo. A decisão unânime saiu na segunda-feira, 15 de março.

A taxa foi instituída pela Lei Estadual 4.547/82, que autorizava a cobrança da Tacin de pessoas físicas e jurídicas que utilizem imóveis ocupados ou não considerados de risco.

O valor da taxa é calculado levando em consideração a atividade desenvolvida no imóvel, o seu tamanho e a respectiva classificação de risco de incêndio.

A guerra jurídica em cima da Tacin entre a Fiemt e o Estado vem desde 2019.



Em março daquele ano, o ministro Gilmar Mendes declarou inválida a cobrança da taxa.

Dias depois, o ministro Luiz Roberto Barroso reconheceu um recurso do Governo do Estado e declarou constitucional a cobrança.

A Fiemt recorreu da decisão e o Pleno do STF acolheu a tese da Federação contra a Tacin.

Segundo o advogado da Fiemt, Victor Maizman, com essa decisão o Supremo coloca um "ponto final" na exigência do pagamento da taxa no Estado.



*Receba o pagamento  
das suas vendas com  
o **Pix no Sicredi.***

Se você tem um negócio próprio ou é empreendedor individual, o Pix é mais uma forma de facilitar as suas vendas. Com o Pix, você recebe os pagamentos de forma rápida e segura. E você também pode receber com o Pix na sua Máquina de Cartões do Sicredi.

Acesse [sicredi.com.br/pixpj](https://sicredi.com.br/pixpj) e saiba mais.





# CDL SINOP DESENVOLVE A CARTILHA "COMÉRCIO SEGURO"

Procurando reforçar o comprometimento com a prevenção da contaminação do Covid-19, a Câmara de Dirigentes lojistas elaborou uma cartilha de orientações para lojistas e consumidores.

São 14 páginas, com ilustrações e textos argumentando como devem ser executados os protocolos, que vão desde cuidados com a segurança, alimentação e formas de atendimento.

O objetivo é demonstrar a total preocupação da entidade, com seus associados e mantendo nosso comércio varejista em funcionamento e em condições sanitárias para atendimento.

A cartilha também foi apresentada à Associação Médica de Sinop, que buscou as entidades buscando dicas para trabalhar a



prevenção. "Ficamos felizes em receber o Dr. Fábio aqui na CDL e aproveitamos para entregar a cartilha. A Associação também está preocupada em ajudar e, desta forma unir forças para controlar a Pandemia. A ideia é proporcionar aos comerciantes, sugestões e dicas, para os empresários varejistas manterem em dia o seu ambiente de trabalho e atendimento", frisou Vanusa Ires, gerente da CDL.

A Associação Médica defende "aumento no horário de atendimento de serviços essenciais, com restrição da quantidade de pessoas circulantes, monitoramento e fiscalização de aglomerações em especial no período noturno e finais de semana". "Acreditamos que não há um maior benefício geral no fechamento completo do comércio, além de que os horários reduzidos provocam aglomerações ainda maiores dentro dos estabelecimentos. Feriados prolongados são altos incitadores de aglomeração, pois a população tenderia a se reunir, levando em consideração o fator cultural do País em que vivemos", explicou o presidente da Associação, o médico Fábio Coelho Barroso.

Todos podem ter acesso a Cartilha, ela está disponível para download, através do site da CDL ([www.cdlsinop.com.br](http://www.cdlsinop.com.br)).



Laboratório  
**Santa Mônica**  
Análises e Pesquisas Clínicas

**Laboratório Santa Mônica,**  
Confiança e Precisão  
**Cuidar é a Nossa Missão!**

Siga no Instagram



(66) 3520-3144

# BUSCA POR EMPRÉSTIMOS DE LINHAS DE CRÉDITO DO DESENVOLVE MT TEM ORIENTAÇÃO DA CDL



O segmento de bares, restaurantes e eventos já podem solicitar as linhas de créditos do programa DESENVOLVE MT, anunciadas pelo governador do Estado, Mauro Mendes (DEM), como aporte para os empresários enfrentarem a crise da pandemia.

A CDL Sinop, através do departamento de produtos, está auxiliando os interessados. Os colaboradores realizam orientação para efetivar o cadastro, bem como a documentação necessária. "Tudo tem vínculo e, como é recente, há diversas dúvidas. A própria linha de crédito é burocrática, mas estamos aqui para ajudar as pessoas a fazer simulação e buscar os valores", explicou a gerente da CDL Vanusa Ires.

O valor para empréstimos será de até R\$ 50 mil por

empresa, com taxa de juros de 6% ao ano, podendo reduzir para 4,80% para pagamentos em dias. O prazo é de até 42 meses, com máximo de 6 meses de carência. O MEI, o empresário poderá requerer até R\$ 10 mil com prazo de 24 meses para pagamento. A carência é de até seis meses e, se as parcelas forem pagas em dia, o juro é zero.

Os interessados também podem acessar o portal de Crédito da Desenvolve MT e solicitar via on-line, não necessita ser associado da CDL.

O site [www.desenvolve.mt.gov.br](http://www.desenvolve.mt.gov.br)

O governador anunciou na primeira quinzena de março, um pacote de socorro, com medidas para amenizar os impactos da Covid-19.

Para as empresas deste segmento inscritas no

Simples Nacional, o ICMS de março, abril e maio deste ano foi prorrogado e poderá começar a ser pago somente após o mês de junho, em seis parcelas. Outro benefício é sobre o IPVA e do licenciamento também para pagamento depois de junho.

De R\$ 55 milhões que estão liberados, R\$ 45 milhões são do Estado e R\$ 10 milhões são da Assembleia Legislativa.

Há 15 dias está em vigor o decreto 836/2021 com proibição de todas as atividades econômicas das 19h às 5h, de segunda à sexta-feira. Foi definido também o toque de recolher em todo o território mato-grossense das 21h às 5h, um mini lockdown, válido até o dia 4 de abril, com possibilidade de prorrogação.

# MÚSICA BOA DE TODOS OS TEMPOS!

Sintonize 87,9 FM em Sinop



BAIXE O APP  
D SPONIVEL

HITS  
**PRIME**



**Jones Sousa**  
APRESENTADOR DO PROGRAMA PRIME



## LANÇAMENTO DA CDLTV COM LIVE



Inauguração FEMALE BRAZIL

Reunião da Prefeitura com Entidades

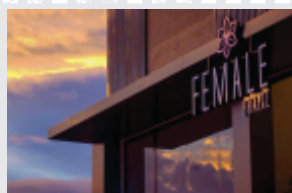
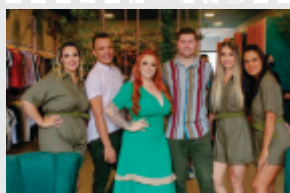

## CDL HOMENAGEIA COLABORADORAS NO DIA DA MULHER



## CDL Social



Paulinho Bortolini  
Prefeito de Nova Santa Helena

Ferreira Garcia

Frio Tec

JS Transporte



Sensação

FH Auto Peças

Triol

Alex Cabeçotes



SushiYa

KingCase

Damásio Educacional

Império da Carne

MAIS BENEFÍCIOS PARA ASSOCIADOS **CDL** SINOP

 <p>Linha de Crédito exclusiva para associados CDL.</p> <p>66 3511-5700</p>	 <p>Linha de Crédito diferenciada para associados CDL.</p> <p>66 3511-8950</p>	 <p>Linha de Crédito diferenciada para associados CDL.</p> <p>66 3211-0800</p>	 <p>Plano de saúde com preços diferenciados aos filiados.</p> <p>66 3531.1180</p>	 <p>Tabelas diferenciadas com valores menores!</p> <p>66 3511.7000</p>	
 <p>30% de descontos em exames de nossa rotina</p> <p>66 3520.3144</p>	 <p>30% de descontos em seus exames.</p> <p>66 3531.7070</p>	 <p>Tabelas diferenciadas com valores menores!</p> <p>66 3511.7000</p>	 <p>Ortodontia, Estética, Implantes, Harmonização Oro Facial, Edodontia e Clínica Geral.</p> <p>66 3531.7063 / 9.99175909</p>		
 <p>Descontos na mensalidade para associados e funcionários.</p> <p>66 3531-1510</p>	 <p>Descontos na mensalidade para associados e funcionários.</p> <p>66 3517.1320</p>	 <p>Curso de Graduação 40% + 10% para empresas conveniadas. Pós Graduação até 20% de descontos.</p> <p>66 3520.3300</p>	 <p>20% de descontos nas mensalidades aos filiados.</p> <p>66 3511.2005 / 3511.7377</p>	 <p>Descontos nas mensalidades aos associados.</p> <p>66 3531.3051</p>	
 <p>30% de desconto nos Cursos de Informática e Qualificação Profissional</p> <p>66 3531.4428</p>	 <p>Descontos nos cursos: 50% nos profissionalizantes; 35% no EJA e técnico; 30% nos superiores.</p> <p>66 3531.0355</p>	 <p>25% de descontos nas mensalidades.</p> <p>66 3532.2236</p>	 <p>Descontos nas taxas de matrículas e mensalidades dos cursos.</p> <p>66 3531.2763</p>	 <p>Descontos especiais para associados.</p> <p>66 3531-0571</p>	
 <p>Descontos nas Mensalidades de 10% e 25% em todos os cursos ofertados de Graduação, Pós Graduação e Cursos de curta duração.</p> <p>66 3015.1135 / 9.9630.3529</p>	 <p>Descontos de 8,5% na compra de areia.</p> <p>66 3015.0540 / 99698.4535</p>	 <p>15% de descontos nas compras à vista e 7% à prazo, com parcelamento em até 6x, exceto para serviços e produtos da marca Montblanc</p> <p>66 3531.2988</p>	 <p>Constelação familiar sistêmica e consultoria empresarial.</p> <p>66 99601.1515</p>	 <p>Exames com 20% de descontos e consultas com 10% de descontos para associados CDL.</p> <p>66 3544-0210</p>	 <p>Desconto de 25% em todo setor de Limpeza e 20% em todo o setor de recuperação.</p> <p>66 3532.7105</p>



# CONQUISTE

AQUI A GENTE  
TE DESENVOLVE  
PARA O MERCADO

Sinop - MT

(66) 3520-3300

 (66) 9 8437-8601

[unicesumar.edu.br/EAD](http://unicesumar.edu.br/EAD)

plug  
desenvolvendo a educação  
responsavelmente

 + DE 90 GRADUAÇÕES EAD

 + DE 90 PÓS-GRADUAÇÕES EAD



# VEM AÍ, A CAMPANHA QUE VAI ENCANTAR AS MAMÃES



**NETGRAF**  
(PoweClip)

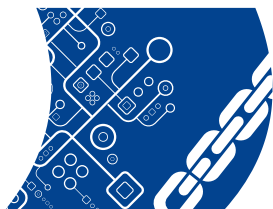

# CERTIFICAÇÃO DIGITAL CDL SINOP

Transações virtuais, segurança real.

## CERTIFICADO DIGITAL, MAIS SEGURANÇA PARA A SUA EMPRESA!



Rua das Amendoeiras, 63  
Centro - Sinop/MT



(66) 3511-1400



@cdl.sinop



@cdl\_sinop

[www.cdlsinop.com.br](http://www.cdlsinop.com.br)

**GARANTA MAIS  
SEGURANÇA NAS SUAS  
TRANSAÇÕES ELETRÔNICAS**  
ADQUIRA A CERTIFICAÇÃO  
DIGITAL NA CDL SINOP!