

SEMANA DO BRASIL

DE 03 A 13 DE SETEMBRO

Aniversário de Sinop
Dia 14 de Setembro



**A MAIS RÁPIDA
DAS ENTREGAS
DE SINOP**

**LINHA COMPLETA
DE PRODUTOS**

CASCALHO - AREIA - TERRA
ARGILA - PEDRISCO - PEDRA BRITA
SEIXO - GRAMA ESMERALDA



(66) 3015.0540

DIRETORIA 2019/2020

Presidente
Marcos Antônio Alves

Vice-Presidente
Joandre Curado

Diretor Secretário
Nelgilney Wendell Denardi

Vice Diretor Secretário
Alessandro Chimiti

Diretor Financeiro
Fábio Arrothéia

Vice Diretor Financeiro
Gilmar Otone Caldeira

Diretor Comercial
Edmundo da Costa Marques Neto

Vice Diretor Comercial
Elis Regina Paris

Diretor de Eventos e Comunicação Social
Cristiano Botura

Diretor Conselheiro
Márcio Kreibich
Fernando Raíter
Luciano Chitolina

Conselho Fiscal

Presidente
Marcelo Montiel

Conselheiro
Antonio Rodrigues Filho
Cezar Gentil Zanco

Suplente

Leonilson Pereira Torres
Gerson Cecatto
Marta Lucia Porcel

Gerente
Vanusa Ires

EXPEDIENTE

Jornalismo Responsável
DANIELA MELHORANÇA
DRT 698/98/MT

Fotos
BANCO DE IMAGENS CDL
SINOP

Direção De Arte
Daniel Roque

Tiragem
1500 EXEMPLARES

Impressão
NETGRAF

Contato
(66) 3511-1400
(66) 99616-1412
gerencia@cdlsinop.com.br

Os artigos assinados são de total responsabilidade do autor, assim como os conteúdos das publicidades veiculadas são responsabilidade das agências fornecedoras das artes.

PALAVRA DO PRESIDENTE

Iniciando o mês mais uma vez convidamos todos os lojistas a entrarem no clima da SEMANA BRASIL, vestindo suas equipes e decorando suas empresas de verde e amarelo. Além claro de prepararem boas ofertas levando a sério o ideal deste projeto do governo federal que é de fazer desta a black Friday brasileira.

Lembrem-se que a luta contra o coronavírus continua então as regras de usar a máscara, o álcool 70% e manter o distanciamento continua em vigor e devem ser cobradas de colaboradores e clientes.

Falando em campanha de sucesso aproveito pra agradecer aos lojistas participantes do SONHO DE PAI e, especialmente, os patrocinadores: Honda Mota Ideal, Quiosque Celular, Nova Sinop Mineração, Rede CENTERSUL, Castelini, Klaus Madeiras, Brasbol Açougue e Supermercado, Top Tintas, Cheirim Bão, Hidraurorte, Seguralta, GB Online, Du-Céu Moda Íntima, Veneza ArteMóveis, Berseba Logística e Transporte e Eclipse Uniformes.

Finalizando deixo aqui os parabéns da CDL Sinop para a Federação das Câmaras de Dirigentes Lojistas de Mato Grosso que completou 37 anos de fundação. A história da CDL Sinop se confunde com a da FCDL/MT, afinal foi com a fundação de Sinop que Mato Grosso conquistou os requisitos para ter uma Federação e é com apoio e orientação da FCDL quer dia a dia Sinop destaca-se. Somos gratos por cada



momento, especialmente ao presidente Ozair Bezerra que não mede esforços em estar lado a lado com a CDL Sinop e por isso desejamos parabéns pelo aniversário.

Ainda no clima de comemoração desejamos os parabéns a nossa querida cidade, Sinop, que está completando 46 anos de existência. Nossa homenagem aos pioneiros que para cá vieram e fizeram desta uma cidade de sucesso. A CDL se orgulha em fazer parte desta história.

Um excelente mês de setembro a todos

Marcos Antônio Alves

Presidente da CDL Sinop

MARCOS ANTÔNIO ALVES
Presidente CDL SINOP



**Sem tempo para
ficar em filas?
A CDL faz isso
para você!**



**LIGUE
3511-1400**
SOLICITE UM ENTREGADOR

CDL Sinop é premiada pelo destaque do CDL Celular



A **Tempo Telecom**, responsável pelo setor de telefonia móvel da **CDL**, parabenizou a equipe de Sinop, pelo excelente desempenho que a entidade vem tendo individualmente e também na comparação com outras entidades.

A equipe recebeu um troféu de destaque e os cumprimentos da empresa:

"A TEMPO Telecom através desse singelo troféu deseja materializar o orgulho em ter uma parceira tão sólida e promissora como é que temos com a CDL Sinop.

A CDL Sinop é a primeira CDL do BRASIL a receber esta homenagem.

Parabenizamos a CDL nas pessoas do presidente Marcos e sua diretoria assim como a gerente Vanusa e toda a equipe por alcançarem mil linhas em sua cidade, representando para nós motivo de grande satisfação em ver sua entidade crescendo engajada com o CDL CELULAR.

Saibam que vamos continuar trabalhando para levar a satisfação plena a seus associados.

Juntos somos mais fortes e esperamos que assim continue por muito TEMPO.

O sucesso de um é o sucesso de ambos. Não crescemos apoiados nos ombros dos outros, mas sim lado a lado, como verdadeiros parceiros.

O que nos deixa felizes é o sorriso de satisfação de todos da CDL Sinop

Um forte abraço

TEMPO Telecom

A casa de soluções de sua entidade"

"O troféu serve apenas para simbolizar o resultado da competência da diretoria, da gerente Vanusa Ires e de toda equipe de Sinop. Nós do Tempo Telecom temos muito orgulho em fazer parte dessa história e de ser parceiros da CDL SINOP. Saibam que vocês já estão no seleto grupo de CDLs mais eficientes do Brasil" disse o Presidente e fundador na empresa TEMPO TELECOM S.A Luis Miguel Mendes que finalizou "Parabéns a vocês por esse excelente trabalho, com certeza não mediram esforços para chegar até aqui, Obrigado pela parceria e que venham as 2.000 linhas".

"Estamos muito felizes com esse reconhecimento da TEMPO e orgulhosos pelo desempenho de nossa equipe, a CDL Sinop é mesmo uma entidade diferenciada e grande parte deste sucesso vem pelo trabalho desenvolvido por cada colaborador que se dedica ao máximo então parabéns a todos por mais esta conquista e nosso muito Obrigada a TEMPO TELECOM", disse o presidente da CDL Sinop Marcos Antonio Alves.

A TEMPO TELECOM

Fundada em 1993 em Goiás, em prol do desenvolvimento da tecnologia. Ao longo do tempo representou comercialmente: Telegoiás Celular, TCO, TIM



CDL
Celular
Porque sua empresa precisa!

Brasil, Brasil Telecom, GVT, Claro e VIVO. Em 2007 surge o **CDL CELULAR**, um projeto elaborado desde 2004, pioneiro e inovador a nível nacional. A consultoria torna-se um segmento extremamente requisitado pelas empresas, devido ao formato adotado pela TEMPO. O foco é qualidade personalizada de atendimento e redução de custos.

CDL CELULAR

Qualquer empresa pode adquirir na CDL Sinop um plano feito especialmente para a empresa. A comunicação móvel vai ficar muito mais fácil e vai integrar o empresário com os colaboradores e a muitos negócios. O serviço garante:

Gestão de Consumo On-line;

Fale Ilimitado;

Atendimento Personalizado Feito pela Equipe CDL

Celular;
Deslocamento Nacional Isento;
Auditoria Gratuita.

Peça a sua auditoria, veja como a CDL pode melhorar o custo benefício de sua telefonia.

Informações (66) 3511 1400.



CDL
Celular
Porque sua empresa precisa!

FAÇA SUA PROVA ON-LINE

UNIFASIPE
CENTRO UNIVERSITÁRIO

www.unifasipe.com.br





SEGURALTA
SEGUROS · CONSÓRCIOS · PREVIDÊNCIA

SEGURALTA, A MAIOR CORRETORA DE SEGUROS DO BRASIL !

Fundada em 1968, na cidade de São José do Rio Preto, interior de São Paulo, a Seguralta adotou como missão realizar e proteger os sonhos dos nossos cliente, parceiros e colaboradores através de soluções em seguros, consórcios e previdência privada.

Esses 52 anos de história, nos proporcionaram participar de mais de 200 mil histórias diferentes, promovendo tranquilidade e segurança para os nossos segurados..

Hoje, operamos com mais de 30 seguradoras, o que nos permite oferecer produtos variados, desde os mais comuns, como seguro auto, residencial e vida, até produtos como seguro pet e bike.

Somos a 12º maior empresa de franquias do país segundo a ABF (Associação Brasileira de Franquias)

ENTRE EM CONTATO:

(66) 99632-3953 | (66) 99632-4606
Av. das Itaúbas, 4541 | Jardim das Palmeiras
sinopjdpalmeiras.seguralta.com.br

**REALIZANDO E PROTEGENDO
SEUS SONHOS**

DICAS DE FILME E LIVRO PARA O EMPRESÁRIO E SEUS COLABORADORES



LIVRO: A única coisa: o foco pode trazer resultados extraordinários para sua vida
Data da publicação: 2012
Autor: Gary W. Keller, Jay Papasan
Editora: Figurati

Os resultados que você obtém são diretamente influenciados pelas escolhas que faz. Alcance resultados extraordinários em todas as áreas de sua vida. Acabe com a desordem de sua rotina, siga e mantenha-se firme na direção de sua meta. Torne-se um mestre que realmente importa para você. Focando em sua única coisa, é possível alcançar mais, fazendo menos. Qual é a sua única coisa?



SÉRIE: Breaking Bad
Data de lançamento: 2008
Criação: Vince Gilligan
Disponível: NETFLIX

Um professor de química descobre uma doença e resolve transformar sua vida. Ele usa seus conhecimentos em química para produzir a melhor droga da região. Por mais que trate de um tema polêmico, a série aborda alguns desafios frequentes para empreendedores, como gestão de qualidade, concorrência, escalabilidade, cadeia produtiva e segredo industrial.

- 01 - Dia do Profissional de Educação Física
- 02 - Dia do Repórter Fotográfico
- 03 - Dia do Biólogo e do Guarda Civil
- 05 - Dia da Amazônia e da Farmácia
- 06 - Dia do Alfaiate
- 07 - FERIADO NACIONAL da Independência do Brasil (1822)
- 08 - Dia Internacional da Alfabetização
- 09 - Dia do Administrador e do Médico Veterinário
- 12 - Dia do Programador
- 13 - Dia do Agrônomo
- 14 - FERIADO MUNICIPAL Aniversário de Sinop (1974)
- 15 - Dia Nacional do Musicoterapeuta
- 19 - Dia do Teatro
- 20 - Dia do Baterista e do Gaúcho
- 21 - Dia da Árvore, Dia da Luta Nacional das Pessoas com Deficiências e Dia do Fazendeiro
- 22 - Início da Primavera, Dia da Juventude do Brasil e Dia do Contador
- 23 - Dia do Sorvete e Dia do Técnico Industrial
- 24 - Dia do Mototaxista
- 25 - Dia Nacional do Trânsito
- 26 - Dia Nacional do Surdo
- 27 - Dia Mundial de Turismo e Dia Nacional do Idoso
- 29 - Dia do Anunciante
- 30 - Dia da Secretária, Dia Mundial do Tradutor e Dia Nacional do Jornaleiro

Fonte: <https://www.datascomemorativas.me/2020/setembro>



Porque todas as frutas saíram de férias para as montanhas menos o mamão?
 Porque o mamão foi PA PAIA

Porque a água foi presa?
 Porque ela matou a sede

Porque a mulher não ode ser eletricista?
 Porque ela demora 9 meses para dar a luz

TESTE SEUS CONHECIMENTOS
CRUZADINHA

Frutos do mar	Conjunto de bens da esposa	Pé de animal Andar; caminhar	(?) Monte, cantora da MPB	Relativo ao ensino Também não	O Gato de Minas Gerais (fut.)
Transfêrencia de data					
Espécie de salame usado em sanduíches					
Gato, em inglês					
		Material de cercas Inferior a tudo	Herói de "O Guarani" (Lit.)	Telefone (abrev.)	Para o; em direção a
Consoantes de "sótão"	Dificuldade para dormir			Que têm a natureza do gás Custosa	
			Sufixo de "burrico"		A camada oposta a elite
			Dupla; casal	Analisada	
Máquina para fazer tecidos		Apanham peixes Fitar a vista em			Hiato de "voo"
Local da aula prática de Química	(?) - vindas: recepção cordial	Vogal que levava o trem (Gram.)	Espaço de 12 meses	Deter; reter	"(?) é o melhor remédio" (dito)
					Interjeição que indica ação rápida
Umedecida		Profissão de Suzana Vieira			
Cura; sara					
Estilingue (bras.)		Vasilha para flores (pl.)			
Carta do baralho		Semáforo			

TESTE SEUS CONHECIMENTOS
Sudoku

8								1
					4			6
5	9	6		8			3	
2				5		9		7
	7							6
	4			1		3		8
		1		2		5	4	9
4					6			
7								2

SOLUÇÃO NA PÁGINA - 15

Refis e Regularize são prorrogados para dezembro de 2020

A prorrogação consta nos Decreto 577 e 578, publicados na edição extra Diário Oficial do dia 31 de julho

O Governo de Mato Grosso prorrogou para 31 de dezembro de 2020 o prazo para negociação de débitos por meio dos Programas de Recuperação de Créditos - Refis e Regularize. Com isso, os contribuintes - pessoa jurídica e física - terão mais cinco meses para aproveitarem os descontos de até 75% nos juros e multas e opções de parcelamento em até 60 meses.

A prorrogação consta nos Decreto 577 e 578, publicados na edição extra Diário Oficial do dia 31 de julho. Os programas contemplam débitos correspondentes a fatos geradores ocorridos até 2016.

O Refis abrange dívidas referentes ao Imposto sobre Circulação de Mercadorias e Serviços (ICMS), Imposto Sobre a Propriedade de Veículos Automotores (IPVA) e Imposto sobre Transmissão "Causa Mortis" e Doação (ITCD). Já pelo Regularize são negociados valores com órgãos estaduais como Sema, Detran, Procon, Indea e Ager.



Em decorrência da pandemia do coronavírus (Covid-19) o atendimento presencial na Procuradoria Geral do Estado (PGE) e na Secretaria de Fazenda (Sefaz) estão suspensos. Dessa forma, a negociação pode ser feita pelos sites dos órgãos ou e-mail: refis_pge@pge.mt.gov.br. No caso dos débitos do Regularize não inseridos em dívida ativa, a renegociação deve ser feita junto ao órgão que deu origem.

Ao emitir o boleto para pagamento no site, o contribuinte deve se atentar para que seja feita a retirada de duas guias, sendo uma delas para o pagamento de tributos e outro referente a despesas processuais. A finalização da negociação só é possível com a quitação dos dois boletos. Para realizar a negociação, basta utilizar os documentos pessoais (pessoa física ou jurídica).

Os contribuintes que não negociarem o débito terão a dívida enviada para protesto ou ajuizamento no Poder Judiciário. O levantamento da restrição no cartório nos órgãos de proteção ao crédito (SPC/SERASA) ocorre até cinco dias após quitação da dívida na PGE e dos emolumentos no Cartório.



Laboratório
Santa Mônica
Análises e Pesquisas Clínicas

Há 40 Anos, cuidando de Sinop.

O Laboratório Santa Mônica parabeniza Sinop, terra querida, pelos seus 46 anos e agradece a população pela confiança em nosso trabalho, seguiremos juntos pela riqueza e progresso da cidade.



(66) 3520-3144

labstamonica.com.br

Semana do Brasil movimenta comércio e varejo pela retomada da economia

Entre os dias 3 e 13 de setembro, serão oferecidas ofertas especiais aos consumidores

Criada para aliar o espírito patriótico da semana de 7 de setembro com incentivos e descontos para pequenos, médios e grandes comerciantes, a Semana Brasil de 2020 será realizada entre os dias 3 e 13 de setembro. Gigantes do comércio de diferentes setores, como alimentação, eletrônicos e eletrodomésticos, computadores, móveis, produtos de higiene e limpeza, cosméticos, nutrição e material esportivo já aderiram à campanha que busca o aumento das vendas e a movimentação da economia.

Em Sinop a CDL, que organizou a Semana do Brasil em 2019, recebeu o apoio da ACES e da Prefeitura que este ano também aderiram ao movimento e vão colaborar para deixar a cidade ainda mais verde e amarela

O mote da campanha 2020 é "Todos juntos, com segurança, pela retomada e o emprego". Iniciativa da Secretaria Especial de Comunicação Social (Secom) do Ministério das Comunicações, a Semana Brasil é coordenada pelo Instituto para Desenvolvimento do Varejo (IDV) e possui três pilares: colaboração, otimismo e oportunidade.

"A Semana em 2020 vai se tornar o ponto de partida de um novo tempo para o comércio, tempo de normalização da relação econômica entre pessoas e empresas" disse o secretário-executivo do Ministério das Comunicações, Fabio Wajngarten.

No site www.participesemanabrasil.com.br estão disponibilizadas mais de 12 opções de campanhas, com as artes oficiais do projeto para download, além de vinhetas, opção de personalização com a marca da empresa interessada e temas promocionais. O empresário que quer participar só precisa acessar o site, baixar as artes e aproveitar gratuitamente essa promoção.



O presidente da CNDL, José César da Costa, destaca a importância do comprometimento do Sistema com a execução do projeto. "O Sistema CNDL, presente em todos os estados por meio das mais de 2 mil entidades e mais de um milhão de pontos de vendas, está de corpo e alma na Semana Brasil para que possamos estimular o consumo e as vendas de forma consciente e segura", diz.

Semana Brasil

Em 2019, a Semana Brasil foi realizada entre os dias 6 e 15 de setembro e contou com a participação de mais de 14 mil empresas. Segundo a Ebit/Nielsen, as vendas online cresceram 41% durante nos dias da campanha em comparação ao mesmo período de 2018. As vendas no varejo registraram crescimento nominal de 11,3% no mesmo período, segundo levantamento da Cielo. Para esse ano, a expectativa do governo é de que o evento traga resultados ainda melhores para a economia. "A expectativa do setor de serviços, comércio e varejo, higiene e beleza, restaurantes, entretenimento, é excelente. Está todo mundo muito animado", disse Wajngarten.

A CDL Sinop realizou uma pesquisa com o Cise da Unemat para identificar as expectativas do sinopense com a Semana do Brasil. Foram entrevistados 121 empresários, nível de significância estatística de 95.1% e uma erro amostral de 5.31%. Todos os empresários consultados afirmaram que realizarão "ofertas" para data e para 100% a expectativa é positiva

"Convidamos todos os empresários a vestirem suas equipes, decorarem suas lojas de verde e amarelo e fazer dias de muitas ofertas a nossa população que com certeza responderá positivamente ao nosso chamado", disse o presidente da CDL Marcos Antonio Alves.



NETGRAF

Reforma Tributária está em discussão

Para assistir à íntegra da reunião acesse:
<https://cndl.org.br/varejosa/setor-de-comercio-debate-a-reforma-tributaria/>

A Reforma Tributária e o seu impacto no setor de comércio e serviços tem sido discutida pela Confederação Nacional de Dirigentes Lojistas, pela União Nacional de Entidades do Comércio e Serviços (Unecs), Assessoria Especial do Ministério da Economia Vanessa Rahal, relator da Reforma Tributária deputado Aguinaldo Ribeiro e deputado Efraim Filho, que também é o presidente da Frente Parlamentar do Comércio, Serviços e Empreendedorismo (FCS). Uma das ferramentas utilizadas para esses debates é a live.

No último encontro virtual o presidente da CNDL, José César da Costa, questionou se a substituição dos tributos PIS e Cofins pela nova Contribuição sobre Operações com Bens e Serviços (CBS) irá resolver o problema de baixo crescimento do país. "O país necessita de um ambiente de crescimento e o que vemos nos últimos anos é uma estagnação da economia brasileira. Como a CBS vai ajudar no crescimento econômico do país, a alíquota de 12% demonstra ser um aumento da carga tributária?", questionou Costa.

Para Vanessa Rahal, a CBS tem papel importante na geração de renda e emprego. "Como que a gente faz o nosso PIB crescer de forma orgânica? Sem dúvida a CBS tem potencial de geração de emprego e renda. Se a gente tiver uma reforma ampla, é esperada que a gente tenha um crescimento econômico expressivo", disse. "É importante buscar uma alíquota uniforme com redução de custos de conformidade em até 80%. Queremos arrecadar de



uma forma não danosa para as empresas e buscar a simplificação para abrir espaço para uma reforma administrativa ampla", destacou a representante do ministério da economia.

Já sobre o Simples Nacional, Rahal garantiu que o sistema não será prejudicado no aproveitamento dos créditos. "Cerca de 85% do setor de serviços está no simples nacional. Ele vai continuar pagando menos de 3,65% de alíquota. Na proposta da CBS

tem uma previsão de crédito financeiro também para as empresas do simples nacional e isso pode ser adaptado ou não pelas empresas", completou Rahal.

O deputado Aguinaldo Ribeiro lembrou que o parlamento e a equipe técnica do governo têm trabalhado com estudos sobre as três propostas que hoje estão no Congresso Nacional. "As equipes técnicas da Câmara, do Senado e do ministério da Economia estão conversando há algum tempo. As três propostas possuem muitas convergências e nada impede uma tramitação mista. O importante é que a gente encontre um equilíbrio que beneficie o crescimento do país, a transparência e a simplificação para as empresas", afirmou o relator.

O deputado ainda pontuou "O momento é de trazer demandas, contribuições para a construção da Reforma Tributária que tanto buscamos", afirmou. Já o Deputado Aguinaldo Ribeiro (PP-PB) acredita que sugestões vão construir uma reforma que traga crescimento econômico para o país. "Existe muita desinformação. O papel de relator nesse momento é de ouvir e discutir com os setores. Essa é a oportunidade de vocês trazerem suas contribuições. Me coloco à disposição para dialogar e construir uma reforma que possa atender ao país", disse o deputado que completou "Temos que buscar uma reforma que traga um sistema tributário mais simples, transparente, com estabilidade e justiça tributária. Quem paga o imposto na ponta é o cidadão, queremos ser o mais justo possível."

Quer comprar,
vender ou negociar?
**Conecte-se com
a sua região.**



Baixe o Sicredi Conecta e comece a utilizar agora.



Com o aplicativo Sicredi Conecta, você conta com uma vitrine virtual para comprar ou vender. Fácil de acessar e navegar, no App você encontra serviços e produtos novos e usados. E, com um associado negociando com outro, o dinheiro fica aqui, na nossa região. Vamos juntos? Conecta aí.



- Fácil de usar
- Exclusivo para associados Sicredi
- Sem taxa para comprar ou vender
- Oportunidade para novos negócios
- Coopera com a economia local

CDL parebeniza Sinop

A Câmara de Dirigentes Lojistas de Sinop faz parte da história desta cidade, afinal, no ano em que Sinop completa 46 anos a entidade completa 37, ou seja, apenas 9 anos de diferença. A CDL viu Sinop sair de uma vila e tornar-se uma das cidades que mais cresce no Brasil ao ano. Viu o comércio evoluir da caderneta ao cartão de crédito, sempre estando ao lado dos comerciantes, nas alegrias e nas tristezas, nas vendas e na inadimplência. Por isso a CDL faz questão de relembrar a história de Sinop parabenizando todos que para cá vieram e se estabeleceram, contribuindo para nosso desenvolvimento e nosso sucesso. PARABÉNS SINOP!



A HISTÓRIA

A cidade de Sinop é resultado da política de ocupação da Amazônia Legal Brasileira, desenvolvida pelo Governo Federal na década de 1970. O seu nome deriva das letras iniciais da Colonizadora que projetou a cidade, Sociedade Imobiliária Noroeste do Paraná.



FUNDAÇÃO

A fundação da cidade de Sinop ocorreu no dia 14 de setembro de 1974 e contou com a presença de inúmeras autoridades, dentre elas o Ministro do Interior Maurício Rangel Reis e o Governador de Mato Grosso José Fragelli.

DISTRITO

A cidade foi elevada à categoria de Distrito em 1976, através da Lei 3.754 de 29 de junho de 1976, assinada pelo governador José Garcia Neto. Neste mesmo ano, seus primeiros moradores elegeram para representar a cidade junto ao município de Chapada dos Guimarães, o pioneiro Plínio Calegario.

MUNICÍPIO

Apenas cinco anos após a sua fundação, a cidade de Sinop, alcançou a sua autonomia política através da Lei 4.156 de 17 de dezembro de 1979, assinada pelo Governador Frederico Campos. Inicialmente o

município de Sinop contava com uma área de 48.678 km². Além da sede do município passaram a fazer parte de Sinop os Distritos de Vera, Santa Carmem, Claudia e Marcelândia.

COMARCA

A comarca de Sinop foi criada no ano de 1984 e foi instalada no ano de 1985, quando tomou posse o 1º Juiz da Comarca DR. Antonio Paulo da Costa Carvalho e o 1º Promotor Público, Dr. Hélio Fridolino Faust.

ADMINISTRAÇÕES MUNICIPAIS

Após a criação do Município de Sinop, foi nomeado pelo Governo do Estado o pioneiro Osvaldo Paula para administrar a nova cidade até que ocorresse as eleições previstas para o ano de 1982, quando foi eleito o 1º Prefeito de Sinop, Geraldino Dal Maso. Depois dele tivemos ainda cinco prefeitos, totalizando nove gestões.



a CDL Sinop deseja

FELIZ
ANIVERSÁRIO
Sinop

OBRIGADO!

**DURANTE A OBRA,
TODO MUNDO SE PREOCUPA
COM O TEMPO!**



**A MAIS RÁPIDA
DAS ENTREGAS
DE SINOP**

**LINHA COMPLETA
DE PRODUTOS**

CASCALHO - AREIA - TERRA

ARGILA - PEDRISCO - PEDRA BRITA

SEIXO - GRAMA ESMER.

(66) 3015.0540



99698.4535 - 99632.4240 - 99698.0916

Plantão de Vendas (Fin. Semana / Feriados) - 99641.8443



**NOVA
SINOP**
MINERAÇÃO

Inflação e Cesta Básica sobem em Sinop

A pesquisa dos indicadores econômicos de Sinop realizada pelo CISE - CENTRO DE INFORMAÇÕES SOCIOECONÔMICAS da UNEMAT, com o apoio da CDL, apontou que em julho a taxa de inflação medida pelo IPC Sinop foi de 0,27%. Com esse resultado, a inflação acumulada em Sinop nos últimos 12 meses alcançou 2,53%. Já no ano de 2020 a inflação está em 0,94%. Comparando à economia brasileira, a taxa de inflação em Sinop no mês de julho, seguiu a tendência de alta observada pelo IPCA, que foi divulgado pelo IBGE. O IPCA para o mês de julho foi de 0,36% para o período. O IPCA nacional acumulado em 2020 é de 0,46% e dos últimos 12 meses está em 2,31%, muito próximo ao resultado da inflação de Sinop para o mesmo período. O resultado nacional continua apontando uma inflação abaixo da meta definida pelo Banco Central.

O aumento da inflação neste mês aponta para uma leve recuperação da economia. As diferenças mais significativas sobre o índice de preços em Sinop foram decorrentes dos seguintes grupos de consumo: Transporte, com aumento de 0,79%, Residência, com aumento de 0,55% e Habitação que teve aumento de 0,32%. O grupo de consumo Comunicação apresentou uma redução de -0,22% e o grupo Despesas Pessoais apresentou uma contração de -0,14%. Já os demais grupos apresentaram variações relativamente pequenas em relação ao mês anterior.

CESTA BÁSICA

Em julho, o custo da Cesta Básica em Sinop apresentou uma pequena variação. Ela passou a custar R\$ 506,15 no mercado local, o que representa um aumento de 0,11% em relação ao mês anterior. Foram destaques os aumentos nos preços médios do arroz (5,78%), do óleo (4,78%) e do leite (3,78%). Em contrapartida, ocorreram quedas nos preços médios do tomate (-18,42%) e da batata (-13,47%). Segundo dados do DIEESE, o custo da cesta básica apresentou as seguintes variações na maioria das regiões pesquisadas: Curitiba (3,97%) e Campo Grande (1,01%). Em Goiânia a cesta básica da cidade apresentou um recuo de -1,65%, Brasília teve um recuo de -0,11% e São Paulo apresentou um recuo de -4,07%. O acompanhamento do custo da cesta básica de Cuiabá deixou de ser feita pelo DIEESE.

ÍNDICE DE CONFIANÇA EMPRESARIAL - ICE

No mês de agosto, o Índice de Confiança Empresarial (ICE) apresentou uma forte recuperação devido a redução das restrições de

movilidade ocasionadas pela pandemia da COVID 19 sobre as atividades econômicas. O ICE avançou 41,25% em relação ao mês de julho. Esse resultado indica uma condição de melhora em quase todos os indicadores econômicos devido ao relaxamento das restrições de combate ao coronavírus. Quando comparado ao mesmo período do ano anterior o resultado apresenta uma melhora no indicador de 1,80%. No mês de agosto, a avaliação da situação atual (IAE) apresentou uma forte melhora no indicador geral (51,28%). O levantamento mostrou melhora em praticamente todos os indicadores. O indicador de avaliação da expectativa futura (IEE) apresentou uma forte melhora em relação ao período anterior (32,93%). O destaque no levantamento foi a melhora no indicador "investimentos".

ÍNDICES DO CONSUMIDOR - CONFIANÇA (ICC) E CONSUMO - IIC

Em agosto, o ICC apresentou um aumento em relação ao mês anterior. O indicador mensal passou de 75,34 para 87,26 indicando uma recuperação na confiança em 15,82% em relação ao mês anterior. Considerando os indicadores que compõem o ICC, pode-se notar que a maioria dos indicadores tiveram leves alterações. O indicador apresentou estabilidade em relação ao mês anterior. E o IIC de agosto apresentou uma recuperação de 8,3%, em relação ao mês anterior passando de 75,82 pontos para 82,14. Dos indicadores que compõem o IIC, o indicador de consumo de vestuário apresentou uma recuperação entre os segmentos acompanhados.



TERMÔMETROS SOCIAIS

O Índice de Medo do Desemprego (IMD Sinop), que mede a sensação da população em relação ao risco de ficar desempregado no futuro próximo, teve uma leve redução, passando de 119,75 pontos para 115,38 uma queda de -3,6%.

O Índice de Satisfação com a Vida (ISV Sinop), que avalia o nível de felicidade da população em relação à atual situação e às perspectivas futuras, apresentou uma leve recuperação passando de 91,18 para 94,75. A recuperação no índice foi de 3,9% em relação ao último mês.

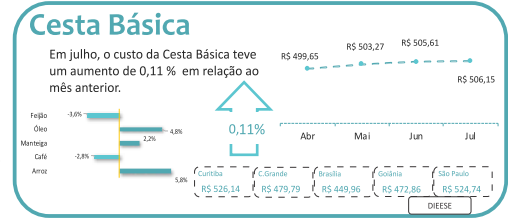
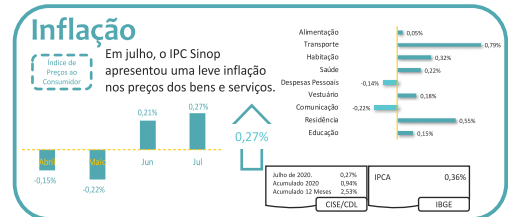

Obrigado
Lojistas
e
Pais





Fale
comigo!



Sorteios
Jornalismo
Empregos
Programação
Pedir Música

Adicione
NOVO CONTATO
(66) 99911-0093



Envie agora mesmo seu "Olá"

CDL Presenteia os papais da equipe
CDL visita as obras do Assaí
CDL no lançamento da pedra fundamental do Bombeiros no B Delta



CDL, Aces e prefeitura lançam Semana do Brasil
CDL, Aces e Sebrae iniciam pesquisa com lojistas



CDL promove o sorteio da campanha Sonho de Pai



Todos os dias a CDL recebe novas empresas na lista de filiados. Conheça os lojistas da CDL Sinop.



Prime Madeia



Negócios Imobiliários



Prime
Negócios Imobiliários



Galeão Pneus



Xingu & Xingu



Flores do Brasil



Dom Manoel



Dom José



Keller Imóveis



By Xinhos



CEOF



MK Films



Linha de Crédito exclusiva para associados CDL.

66 3520.3550



Linha de Crédito diferenciada para associados CDL.

66 3531.2677



Linha de Crédito diferenciada para associados CDL.

66 3511.6200



Plano de saúde com preços diferenciados aos filiados.

66 3531.1180



Tabelas diferenciadas com valores menores!

66 3511.7000



30% de descontos em exames de nossa rotina.

66 3520.3144



35% de descontos em seus exames.

66 3531.7070



Tabelas diferenciadas com valores menores!

66 3511.7000



Ortodontia, Estética, Implantes Harmonização Oro Facil, Endodontia, Clínica Geral, Fisioterapia e Psicologia.

66 3531.7063 / 99917.5909



Descontos na mensalidade para associados e funcionários.

66 3517.1320



Descontos na mensalidade para associados e funcionários.

66 3517.1320



Curso de Graduação 40% + 10% para empresas conveniadas. Pós Graduação até 20% de descontos.

66 3520.3300



20% de descontos nas mensalidades aos filiados.

66 3511.2005 / 3511.7377



Descontos nas mensalidades aos associados.

66 3531.3051



Descontos nos cursos 45% de informática, 30% nas mensalidades em EJA (Supletivos) e 20% em cursos superiores.

66 3531.4428



Descontos nos cursos: 50% nos profissionalizantes; 35% no EJA e técnico; 30% nos superiores.

66 3531.0355



25% de descontos nas mensalidades.

66 3532.2236



Descontos nas taxas de matrículas e mensalidades dos cursos.

66 3531.2763



Descontos especiais para associados.

66 3515.0496



Descontos de 8,5% na compra de areia.

66 3015.0540 / 99698.4535



15% de descontos nas compras à vista e 7% à prazo, com parcelamento em até 6x, exceto para serviços e produtos da marca Montblanc.

66 3531.2988



Constelação familiar sistêmica e consultoria empresarial.

66 99601.1515



Exames com 20% de descontos e consultas com 10% de descontos para associados CDL.

66 3544-0210

EDUCAÇÃO A DISTÂNCIA
Faz toda a diferença ser Unicesumar.

50 CURSOS DE GRADUAÇÃO

83 CURSOS DE PÓS-GRADUAÇÃO



Sinop - MT
(66)3520-3300

Sorriso - MT
(66)3544-0237

Unicesumar
EDUCAÇÃO A DISTÂNCIA

AGRADECEMOS TODOS OS PARCEIROS DA



SOLUÇÕES DA PÁGINA - 05

A	T	M	L	T	S	I	C
A	S	A	L	L	O	S	A
S	A	M	L	A	R	O	A
I	R	O	L	H	A	R	D
R	A	L	A	D	A	R	E
A	D	E	I	R	R	O	S
R	A	Z	A	E			
N	O						
O							
R							
O							
E							
C							
A							
D							
M							
C							
A							
R							
E							
P							
L							
A							
B							
L							
L							
A							
G							

1	8	0	3	2	4	0	1	5
4	2	5	0	1	0	8	3	1
3	0	1	8	5	1	2	4	0
0	4	2	1	1	3	5	0	8
0	1	3	5	4	8	1	0	2
5	1	8	2	0	0	4	1	3
2	0	0	1	8	1	3	5	4
1	5	1	4	3	2	0	8	0
8	3	4	0	0	5	1	2	1

FAZER O SEU CERTIFICADO NUNCA FOI TÃO FÁCIL!



Certificado
Digital A1 - PF
Válido por 1 ano



Certificado
Digital A1 - PJ
Válido por 1 ano

ADQUIRA O SEU
SEM SAIR DE CASA.

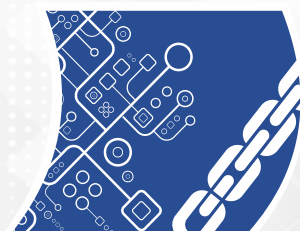

CERTIFICAÇÃO DIGITAL CDL SINOP

Transações virtuais, segurança real.

@cdlsinop

www.cdlsinop.com.br

(66) 3511-1400 / 9.9217-1757

Rua das Amendoeiras, 63 - Centro - Sinop/MT