



O LOJISTA

INFORMATIVO DA CÂMARA DE DIRIGENTES LOJISTAS DE SINOP-MT
FEVEREIRO DE 2018 - EDIÇÃO 167 | www.cdlsinop.com.br

CARTA

9912327225/2013/DR/MT
CÂMARA DE DIRIGENTES
LOJISTAS DE SINOP

CORREIOS



CHEGOU O SPC NFe!

APROVEITE ESTE SISTEMA!

 Emissão de Nfes

 Armazenamento de documentos de forma segura

Tudo gratuito por 06 meses para Associados à CDL Sinop

SPC Brasil o maior e melhor banco de dados da America Latina

www.cdlsinop.com.br
(66) 3511-1400



DIRETORIA 2017/2018

Presidente
MARCIO KREIBICH

Vice Presidente
EDMUNDO COSTA M. NETO

Diretor Tesoureiro
MARCOS ANTÔNIO ALVES

Vice Diretor Tesoureiro
GILMAR OTONI CALDEIRA

Diretor Administrativo
ANTÔNIO RODRIGUES FILHO

Diretor Secretário
NELGINEY WENDELL
DENARDI

Vice Diretor Secretário
ALESSANDRO CHIMITI

Diretores Conselheiros
FABIO ARROTHEIA
FERNANDO RAITER
GUSTAVO MARTINS
GERSON CECATTO
CRISTIANO BOTURA
MARTA PORCEL

Conselho Fiscal
MARCELO MONTIEL DA SIVA
JOANDRE CURADO
ELIS REGINA PARIS
LEONILSON TORRES
ROBERTO NAGATA

Gerente
VANUSA IRES DA SILVA

EXPEDIENTE

Jornalismo Responsável
DANIELA MELHORANÇA
DRT 698/98/MT

Fotos
BANCO DE IMAGENS CDL
SINOP

Direção De Arte
LUCAS PAULO

Tiragem
1500 EXEMPLARES

Impressão
NETGRAF

Contato
(66) 3511-1400
(66) 99616-1412
gerencia@cdlsinop.com.br

Os artigos assinados são de total responsabilidade do autor, assim como os conteúdos das publicidades veiculadas são responsabilidade das agências fornecedoras das artes.

PALAVRA DO PRESIDENTE

Não podemos iniciar os comentários sobre o Mês de Fevereiro sem antes destacar que em Janeiro realizamos a entrega dos 19 prêmios da Campanha Sonho de Natal e mais uma vez agradecemos aos patrocinadores que garantiram o sucesso desta promoção. Nosso muito obrigado a: Catatau Veículos, Eletromóveis Martinnello, Moto Ideal, Ciclo Amazonas, Grupo Dorane, Guarapari, Enermat, Cristal Sorvetes & Fast Food, Supermercado Campos Novos, Óticas Jó,

D'tália Pizzaria e Chopperia, Auto Posto Paraná, Nalevaiko, Recanto dos Pássaros, Francis Gás e Global Tour.

Também vale pontuar que foi no primeiro mês do ano que os economistas da Unemat, que participam do CISE e desenvolvem as pesquisas dos indicadores econômicos do município, em parceria com a CDL, fizeram o fechamento do ano de 2017 e os números aumentaram ainda mais o nosso otimismo. Nesta edição vocês poderão conferir nossos indicadores e os motivos das boas expectativas com 2018.

E é agora em Fevereiro que o ano de fato inicia. As aulas são retomadas e essa rotina garante um melhor funcionamento nas engrenagens de nossa economia, mesmo tendo no meio do mês uma pausa para o Carnaval.

Como as rotinas estão sendo retomadas aproveito para convidar cada lojista de Sinop, especialmente nossos filiados, a estarem mais presentes na CDL, participando de nossos eventos, encontros, cursos, palestras e promoções. Assim como nossos diretores, que estão dia a dia na entidade trabalhando por um comércio mais forte convidamos você empresário a arregaçar as mangas e fazer parte do movimento lojista e para isso a dica é ficar de olho em nosso informativo mensal, site e redes sociais.

Agora em Fevereiro a pesquisa da 15ª edição do Prêmio Mérito Lojista da CDL Sinop, realizada pela Real Dados e Pesquisas, estará nas ruas e pedimos a todos que forem procurados atenção e disposição para responder a pesquisa, afinal é o resultado dela que mostra as melhores empresas da cidade.

Também informamos que já está na agenda da CDL a realização do II Encontro Empresarial neste primeiro semestre do ano, a Liquida no mês de julho, o Mérito Lojista em Setembro e a Campanha de Natal em Novembro e Dezembro. Como hoje a CDL possui mais de 1.100 filiados nem sempre é possível visitar a todos os lojistas assim, caso você queira participar de qualquer atividade da entidade, não se acanhe, procure a CDL e participe. Fiquem atentos que muitas novidades estão por vir neste ano de 2018.

Boas vendas e um excelente mês de fevereiro a todos!

Marcio Kreibich
Presidente CDL SINOP - A força do comércio, a força de Sinop!



MARCIO KREIBICH
PRESIDENTE CDL SINOP
A FORÇA DO COMÉRCIO, A FORÇA DE SINOP!



SHOPPING
SINOP

AV. DAS PALMEIRAS, 667 - SETOR INDUSTRIAL NORTE - SINOP - MT
66 3515-6086

INVIOLÁVEL[®]
MONITORAMENTO ELETRÔNICO



D S T Q Q S S

HORÁRIO DE VERÃO CHEGA AO FIM!



Adorado por muitos, odiado por outros tantos, o horário de verão, chega ao fim este mês. Ele começou em outubro do ano passado (15/10/2017) e termina à zero hora do terceiro Sábado de fevereiro (17/02/2018), quando os relógios devem ser atrasados em uma hora nas regiões Sul, Sudeste e Centro-Oeste.

Controvérsias à parte, o fato é que a medida, adotada no Brasil desde 1931, proporciona uma economia para o país, com um menor consumo de energia no horário de pico (entre 18h e 21h), graças ao aproveitamento maior da luminosidade natural. E com o fim do horário de verão, os consumidores devem redobrar a atenção nas pequenas ações do dia a dia. A Agência Nacional de Energia Elétrica (Aneel) orienta os usuários sobre o uso racional da energia.

A pintura de paredes internas e teto com cores claras, que refletem melhor a luz natural. Na cozinha, a geladeira deve ser aberta o mínimo possível de vezes, retirando todos os itens de uma só vez. Os alimentos não devem ser guardados quentes e o eletrodoméstico não deve ter as prateleiras forradas, porque isso aumenta o consumo de energia. A borracha da porta da geladeira deve ser mantida em boas condições, porque veda o interior do refrigerador, evitando um maior consumo de eletricidade.

Na área de serviço, uma das dicas é acumular o máximo de roupas possível para lavar de uma só vez na máquina e usar pouco sabão, para não ter que enxaguar a roupa várias vezes. O mesmo vale para o ferro de passar, que deve ser ligado para passar mais roupas da mesma vez, pois o aparelho consome muita energia sempre que é acionado. Além disso, o ferro deve ser regulado de acordo com a temperatura indicada para cada tecido.

Ao comprar um eletrodoméstico, a dica é preferir os que trazem o selo Procel ou etiqueta A do Instituto Nacional de Metrologia, Qualidade e Tecnologia (Inmetro), que indicam os mais econômicos. Com medidas conscientes além de economia na conta de luz teremos um planeta mais sustentável.

O Lojista | CDL - Sinop

HORÁRIO DE

Verão

Atrase o relógio em 1H
0H de 17/02/2018



Laboratório Santa Mônica

Análises e Pesquisas Clínicas

Preciso e humano...
Quando você precisa!



Sistema Nacional
de Acreditação **DICQ**
patrocinado pela Sociedade
Brasileira de Análises Clínicas



66 3520-3144

www.labstamonica.com.br

Av. dos Tarumãs, 1009 - Centro - Sinop - MT

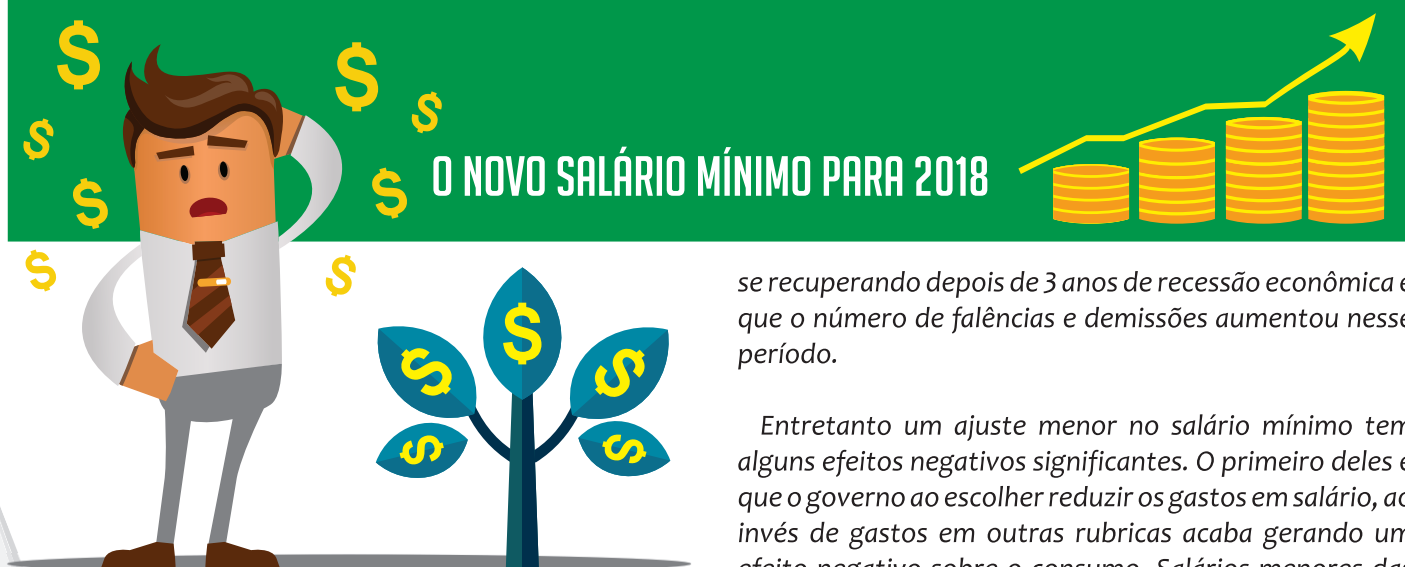

O NOVO SALÁRIO MÍNIMO PARA 2018

Ao apagar as luzes de 2017 foi anunciado o valor do novo salário mínimo para 2018. O decreto assinado pelo presidente Michel Temer definiu em R\$ 954 o valor do salário mínimo em 2018, aumento de R\$ 17 em relação ao valor atual. Atualmente, o salário mínimo está em R\$ 937. O pequeno aumento de 1,81% sofreu forte crítica dos setores representativos dos trabalhadores. Entretanto qual o motivo do pequeno reajuste do salário mínimo? Qual o impacto do novo valor do salário mínimo para a economia?

Para entender o motivo de um reajuste do salário mínimo abaixo de 2% é necessário conhecer a regra que definiu o novo valor. Foram somadas as variações: do Índice Nacional de Preços ao Consumidor (INPC) do ano anterior, calculado pelo IBGE, e a variação do Produto Interno Bruto (PIB) de dois anos antes. Como o PIB de 2016, teve uma queda de 3,6%, ela foi desconsiderada do cálculo e o reajuste do salário mínimo foi feito apenas pela variação do INPC. Portanto, o 1,81% de variação do INPC foi o indicador utilizado pelo governo para definir o novo valor. Entretanto essa variação de 1,81% é uma previsão do governo, pois o percentual exato só será conhecido em janeiro de 2018.

Em que sentido o aumento menor ajuda a economia? O valor menor no reajuste acaba gerando um breve alívio nas contas do governo já que o salário mínimo serve como referência para diversas categorias de trabalhadores e principalmente para os benefícios da previdência social. O governo espera dessa forma não criar um efeito cascata nos salários que poderia piorar o equilíbrio das contas públicas. Um valor menor também ajuda os segmentos econômicos que tem o salário mínimo como referência para os novos reajustes salariais e que são intensivos em mão de obra. Basta lembrar que muitos segmentos estão

se recuperando depois de 3 anos de recessão econômica e que o número de falências e demissões aumentou nesse período.

Entretanto um ajuste menor no salário mínimo tem alguns efeitos negativos significantes. O primeiro deles é que o governo ao escolher reduzir os gastos em salário, ao invés de gastos em outras rubricas acaba gerando um efeito negativo sobre o consumo. Salários menores das classes menos favorecidas acabam reduzindo a demanda por bens e serviços. O efeito do salário menor é uma desaceleração nos segmentos econômicos baseados em consumo de massa e no comércio varejista. Uma crítica feita direta ao governo é que ao invés de realizar o ajuste das contas públicas através do salário mínimo, o governo central poderia ter realizado o ajuste através de uma reforma tributária, via reforma administrativa ou cortando gastos não essenciais.

Um outro impacto negativo do reajuste menor do salário mínimo é o aumento na desigualdade de renda. O salário mínimo é a principal referência para os salários mais baixos, para os aposentados e pensionistas. O novo valor também impacta benefícios como a RMV (Renda Mensal Vitalícia), o seguro-desemprego e o abono salarial. Quando o salário mínimo é corrigido abaixo da inflação, isso significa que o poder de compra das pessoas mais pobres diminui. Os segmentos de alimentos, habitação e de saúde são os mais afetados diretamente por essa política.

Mantendo a regra atual, o salário mínimo deve ter um reajuste em 2019 parecido com o ocorrido em 2018. Ganhos reais para o salário mínimo devem ocorrer apenas a partir de 2020, caso a economia volte a crescer em 2018. Se as condições atuais se mantiverem durante o ano (juros caindo e inflação controlada) esse cenário pode se tornar uma realidade.



DR. FELICIANO L. AZUAGA
ECONOMISTA DIRETOR NIT UNEMAT

GRÁFICA
Grafpel[®]
A SUA GRÁFICA!

UCAYALI HOTEL

PRORROGADO O USO DE CUPOM FISCAL NAS VENDAS INTERNAS

O Governo do Estado, por meio da Secretaria da Fazenda (Sefaz), prorrogou até dezembro de 2018 o prazo para utilização do cupom fiscal (ECF) nas vendas internas de mercadoria ao consumidor final.

A alteração consta no Decreto 1.311 publicado no Diário Oficial, que circulou no dia 20 de dezembro de 2017. A data limite para uso do documento fiscal era até 31 de dezembro de 2017.

De acordo com a legislação, os contribuintes poderão utilizar o cupom fiscal, de forma concomitante ou alternativa à Nota Fiscal de Consumidor Eletrônica (NFC-e), até 31 de dezembro de 2018.

A Sefaz ressalta que a utilização do cupom fiscal é admitida em caráter excepcional, desde que a autorização para uso do Emissor de Cupom Fiscal (ECF) tenha sido concedida até o dia 17 de fevereiro de 2015.

Nos casos em que a autorização do ECF tiver sido concedida entre 18 de fevereiro de 2015 e 31 de julho de 2016, o prazo para uso permanece o mesmo estipulado pelo Regulamento do ICMS, ou seja, até o dia 31 de julho de 2019.



OS FILMES MAIS ESPERADOS EM 2018
Segundo O SITE CINEPOP:



- 1 Vingadores: Guerra Infinita
- 2 Han Solo – Uma História Star Wars
- 3 Deadpool 2
- 4 Pantera Negra
- 5 Os Incríveis 2
- 6 Missão: Impossível 6
- 7 X-Men: Novos Mutantes
- 8 Jurassic World: Reino Ameaçado
- 9 Aquaman
- 10 Animais Fantásticos: Os Crimes de Grindelwald

OS LIVROS PARA LER EM 2018
Segundo o site estantevirtual.com.br:



- 1 Extraordinário, de R. J. Palacio
- 2 Diário de uma favelada: Quarto de despejo, de Carolina Maria de Jesus
- 3 Propósito: A coragem de ser quem somos, de Sri Prem Baba
- 4 O sol é para todos, de Harper Lee
- 5 O ódio que você semeia, de Angie Thomas
- 6 Guerra e Paz (Tolstói)
- 7 O som e a fúria (William Faulkner)
- 8 Histórias Extraordinárias (Allan Poe)
- 9 O gigante enterrado (Kazuo Ishiguro)
- 10 A casa dos espíritos (Isabel Allende)

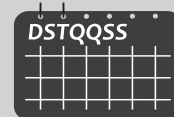

FEVEREIRO

DATAS

COMEMORATIVAS

01º Dia do Publicitário
02º Dia de Nossa Senhora dos Navegantes

05º Dia do Papiloscopista e Dia Mundial da Internet Segura
06º Dia do Agente de Defesa Ambiental
07º Dia do Gráfico
09º Dia do Zelador
10º Dia do Atleta Profissional
11º Dia Mundial do Enfermo
13º CARNAVAL - Dia Nacional do Ministério Público
14º CINZAS - Dia da Amizade e Dia Mundial do Amor (Valentines Day)
16º Dia do Repórter
17º Dia do Patrimônio Histórico
19º Dia do Esporte e do Esportista
21º Dia Nacional do Naturismo
23º Dia do Surdo-mudo e Dia do Rotariano (Rotary Club)
24º Dia do Web Designer
26º Dia do Comediante
27º Dia do Agente Fiscal da Receita Federal

O Lojista | CDL - Sinop



Chegaram 100 mulheres no céu e Deus disse:

- Quem já mexeu no celular do marido escondido chegue mais perto. Noventa e nove mulheres se aproximaram, só uma ficou.

E Deus disse:

- Traga a surda também!



CARNAVAL: O PONTO FACULTATIVO COM JEITO DE FERIADO

O Lojista | CDL - Sinop

Todo ano é a mesma coisa, chega o Carnaval e o lojista se pergunta: fecho ou abro? As portarias e decretos publicados pelos governos nacional, estadual e municipal deixam claro que o Carnaval, ao menos em Sinop, não é feriado, trata-se apenas de um ponto facultativo, portanto um dia normal de trabalho, o comércio pode abrir normalmente, não sendo necessário pedir alvará especial e nem pagar o funcionário de forma diferenciada. Mas na prática a conversa é outra. Já se tornou um hábito. Órgãos públicos, bancos e escolas não funcionam nem segunda e nem terça de carnaval, que neste ano cairão nos dias 13 e 14 de fevereiro, e só devem ter funcionamento na quarta-feira de Cinzas, após o meio dia.

Já a CDL e a maioria dos estabelecimentos comerciais da cidade funcionam normalmente na segunda e quarta, mas optam por fechar na terça-feira. Os supermercados também tem horário normal na segunda e quarta e na terça adotam o mesmo horário utilizado aos domingos.

Assim o lojista pode optar por: dispensar seus empregados do trabalho, sem prejuízo da remuneração correspon-

dente; ou fazer acordo individual ou coletivo com os trabalhadores para a compensação desse dia, de prorrogação ou compensação da jornada de trabalho; ou ainda manter normalmente a atividade da empresa e, neste caso, os empregados não recebem em dobro pelo dia trabalhado.

Independente da decisão de abrir ou não, o lojista que souber direcionar sua equipe de vendas pode faturar um extra com as vendas do carnaval. Ele agita as lojas de roupas, sapatos, acessórios, casas de artigos para festas e fantasias, além de supermercados e fornecedores de bebidas.

“Nestes primeiros meses do ano estamos ainda na resaca do natal por isso não podemos pensar em vendas sem pensar também na inadimplência e por isso nosso conselho é CONSULTE, porque algumas pessoas podem ter se excedido nas compras de fim de ano e a forma mais segura de garantir o recebimento é consultando o SPC”, aponta o presidente da CDL Sinop Márcio Kreibich desejando a todos boas vendas e um excelente Carnaval.

PESQUISA DO MÉRITO LOJISTA 2018 ESTÁ NAS RUAS

Este é um ano especial para CDL Sinop, nossa grande festa, o prêmio mais respeitado da cidade completa 15 anos e por isso o Mérito Lojista 2018 será especial. Para garantir a melhor festa de todas a pesquisa da 15ª edição do Prêmio Mérito Lojista da CDL Sinop, realizada pela Real Dados e Pesquisas, vai para rua neste mês de Fevereiro.

Até o fim de abril as pesquisadoras irão entrevistar 500 empresários sendo, 50% filiados e 50% não filiados a CDL, a respeito de mais de 150 ramos de atividade de nossa cidade, escolhendo assim as empresas destaque da cidade. Além disso será perguntado sobre faturamento e geração de emprego, para identificar como a economia da cidade se comportou de um ano para o outro.

“As pesquisadoras estarão identificadas com o crachá e pedimos aos empresários que as recebam bem, respondendo a pesquisa na íntegra, pois é o resultado dela

que mostra as melhores empresas da cidade”, explica o presidente da CDL Sinop Márcio Kreibich lembrando que o Prêmio segue o padrão da CNDL (Confederação Nacional de Dirigentes Lojistas).

A entrega do Prêmio Mérito Lojista de Sinop acontecerá no dia 22 de setembro, onde os empresários da cidade serão homenageados com o troféu Chama da fortuna. “Este ano vamos surpreender ainda mais, com uma festa maravilhosa e um ótimo artista no show nacional, é só aguardar”, finalizou Márcio Kreibich.



MATRÍCULAS ABERTAS!!

**AGORA SOMOS ANGLO.
VENHA SER FERA TAMBÉM.**

Colégio
ALTERNATIVO



66 3520-3300
Rua dos Cajueiros 1040, centro

SPC BRASIL APRESENTA A PLATAFORMA DE EMISSÃO DE NOTA FISCAL

O Serviço de Proteção ao Crédito (SPC Brasil) lançou em meados de 2017 uma plataforma tecnológica que chegou para ajudar os empresários a evitar problemas com o fisco e que é a melhor opção para iniciar este ano de 2018. Trata-se do SPC NFe, uma rede social corporativa desenvolvida em parceria com a empresa Gosocket, que otimiza, de forma gratuita, os processos de controle de notas fiscais eletrônicas, como emissão e Manifestação do Destinatário (MDe). Outra funcionalidade é o armazenamento dos arquivos das notas em um sistema seguro e disponível 24 horas por dia para consultas, inclusive com a possibilidade de importação do histórico de dados. Neste caso, a funcionalidade é gratuita nos seis primeiros meses de uso.

Embora a emissão de notas fiscais eletrônicas seja uma realidade para grande parte do empresariado – segundo a consultoria Billentis, só em 2017 foram mais de 15 bilhões de notas emitidas apenas na América Latina, região em que o Brasil assume a liderança –, muitos empresários não sabem que é obrigatório por lei armazenar esses documentos em formato XML por pelo menos cinco anos, contando ainda o ano corrente da transação. Se o arquivo requerido pela Receita Federal – tanto de compra quanto de venda ou serviços – não estiver devidamente armazenado no formato XML, o fisco poderá aplicar multas. Some-se a esse problema o cruzamento de dados que a Receita Federal costuma fazer nas transações entre empresas, ou seja, se surgir alguma disparidade nas informações declaradas, é provável que ela procure tanto o fornecedor quanto o cliente e quem não tiver essas notas armazenadas provavelmente sofrerá sanções financeiras.

A parceria entre a Gosocket e o SPC Brasil atinge um número significativo de lojistas com serviços facilitadores, como emissão de nota fiscal eletrônica gratuita para pequenas empresas e recepção dessas notas. Além de otimizar os processos de controle das notas fiscais, no futuro, o SPC NFe disponibiliza outros recursos, como integração eletrônica de dados (EDI), ordem de pagamento eletrônica (EPO), antecipação de recebíveis, soluções de pagamentos eletrônicos e marketplace. Para adquirir a nova solução, o empresário interessado deve estar associado a CDL Sinop e solicitar este serviço do SPC Brasil.

Informações (66) 3511-1400.

O QUE É O SPC Nfe?

Consiste em uma plataforma Web, onde fornecemos o serviço para notas fiscais. A rede de Associados do Sistema CNDL, tem acesso aos serviços de Emissão, armazenamento e Manifesto do destinatário de NF-e.

BENEFÍCIOS PARA O ASSOCIADO EM ADERIR O SPC NFe

- Automação da coleta dos arquivos das NFe de entrada;
- Armazenamento das notas em ambiente de data center;
- Ambiente de armazenamento com segurança e suporte técnico;
- Rotinas de backup dos arquivos para garantir a existência.

RISCOS DO ASSOCIADO EM NÃO ADERIR O NFe

- Infração à legislação tributária pelo descumprimento no envio IMEDIATO do arquivo ao destinatário das mercadorias;
- Perda de documentos fiscais – emitidos e recebidos, ficando impossibilitado de atender à fiscalização estadual, ensejando penalidades severas (multa mínima de R\$ 174,50 por documento fiscal não apresentado);
- Impossibilidade de escrituração fiscal – com qualidade obrigatória para a geração dos arquivos SPED FISCAL ICMS/IPÍ e SPES FISCAL PIS/CONFINS (multa de 2% sobre a movimentação de entradas e de saídas de mercadorias do período).

Reinventamos
o ensino para você
transformar o mundo.

 **UniCesumar**
EDUCAÇÃO A DISTÂNCIA | HÍBRIDO

**ENGENHARIAS
e ARQUITETURA**

METODOLOGIA HÍBRIDA

+ 34 Cursos de Graduação EAD
+ 83 Cursos de Pós-Graduação EAD

66 **3520-3300**
www.unicesumar.edu.br

A CRISE PASSOU?

Índice de Preços ao Consumidor de Sinop (2017)

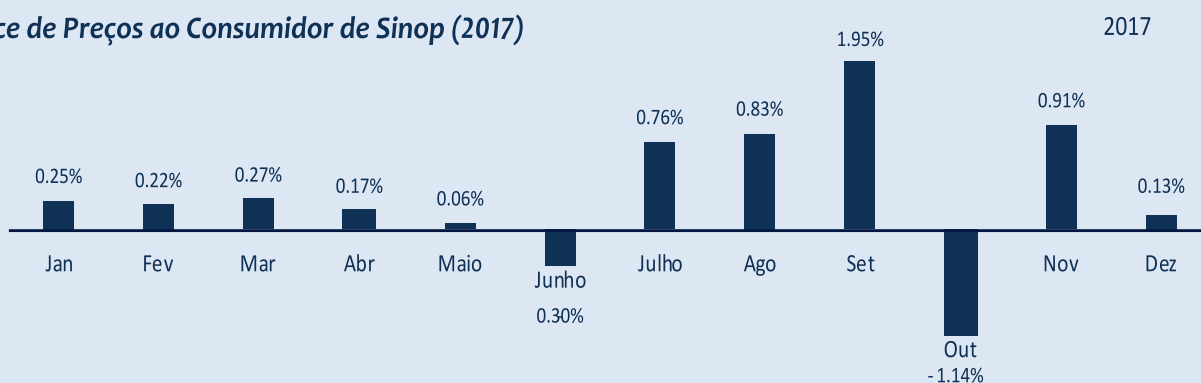

Foi no mês de janeiro que fecharam os indicadores econômicos do ano de 2017 e por isso aproveitamos essa edição para divulgar o resumo do ano para você lojista.

O ÍNDICE DE PREÇOS AO CONSUMIDOR – IPC SINOP ficou em 0,13% superior em relação ao mês anterior. Com esse resultado, a inflação acumulada no ano de 2017 em Sinop

Índice de Confiança Empresarial ICE (2017)

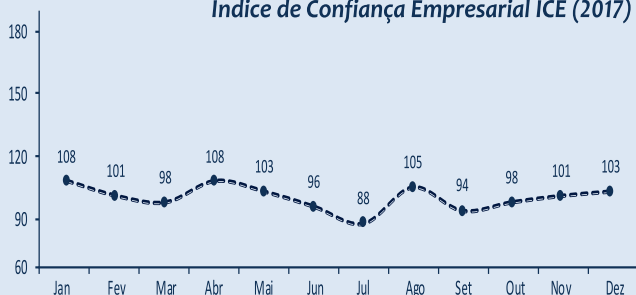

foi de 4,11%. Em relação ao índice nacional, a taxa de inflação local foi menor do que a variação nacional este mês, divulgado pelo IBGE para o mesmo período, foi de 0,44%. Nos últimos 12 meses, a inflação brasileira acumulada medida pelo IPCA foi de 2,95%.

Além da inflação os gráficos da Cesta Básica, Confiança Empresarial e do Consumidor mostram que 2017 foi o ano em que a crise bateu em Sinop, mas também o ano em que já começamos a nos recuperar. “Até setembro estivemos com a economia oscilando negativamente mas no último trimestre iniciamos nossa recuperação e a prova disso são os números positivos que apontaram o natal de 2017 como o melhor dos últimos anos, aliás o primeiro com

crescimento após três anos consecutivos de queda”, explica o economista Feliciano Azuaga.

Em outras palavras, 2017 foi um ano de altas e baixas, mas encerrou de forma positiva e com expectativas de que 2018 mantenha essa retomada do otimismo e dos bons números. “Tudo indica que teremos um ano muito bom, com a redução da taxa de juros, o retorno do crédito e a recuperação da economia teremos uma melhora nos setores da construção civil e bens duráveis (automóveis, eletroeletrônicos, eletrodomésticos), esses setores movimentam várias cadeias e por isso devem aquecer bem o comércio e a economia no geral”, prevê Feliciano.

O economista finaliza lembrando que uma situação pode impactar negativamente a retomada do crescimento econômico do país. “Após a Copa do Mundo, a incerteza ocasionada pelo período eleitoral pode sim abalar negativamente nossa economia”, disse. Por isso a dica é aproveite os bons ventos que sopram neste início do ano e aja com cautela no período eleitoral.

Índice de Confiança do Consumidor (2017)

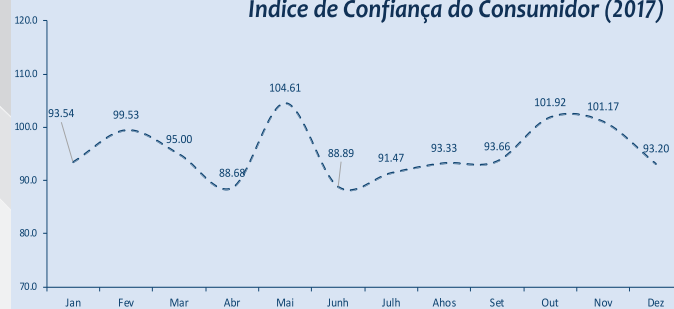

CONFIE NA WIZARD PARA FALAR INGLÊS. VOCÊ VAI CONSEGUIR.

Matrículas abertas!

WIZARD
by Pearson

f /wizard.official | wizard.com.br

Duas unidades em Sinop
Centro: (66) 3531-6683 / Catedral: (66) 3515-6683

Faça uma aula experimental e concorra a uma viagem incrível para o Rancho Obi-Wan de Star Wars em São Francisco (EUA)

Saiba mais em: wizard.com.br/starwars

Conheça as melhores decorações natalinas



Este ano as rotatórias foram lindamente decoradas por empresas da cidade



1º Lugar - Stochera Flores e Jardins
100% de desconto no IPTU



2º Lugar - Dona Zetti
50% de desconto no IPTU



3º Lugar - Malharia Mil Cores
30% de desconto no IPTU

O Lojista | CDL - Sinop



A CAMPANHA SONHO DE NATAL da CDL Sinop premiou milhares de sinopenes do dia 20 de outubro ao dia 23 de dezembro de 2017 com as rasgadinhas premiadas, além disso foram entregues 19 prêmios no sorteio final. Ela contou com a participação os 200 lojistas que distribuíram 500 mil cupons. Veja a seguir as fotos da entrega dos principais prêmios. Três ganhadores estavam em viagem e vão retirar suas bicicletas até dia 30 de março, são eles Moacir Jacob Volkweis, Jaqueline M. Tomasin e Claudinéia Guido Pereira Z.

Conheça os ganhadores do Sonho de Natal



Cícero Pereira de Souza
com a lojista Karlingás



Joana W. Roman



Adriana da Silva Santos



Eli Damasceno



Mauri Antunes Macedo Junior



Dayane Barbosa



Mãe da Maria Valentina
Canofre Leandro



Giovani recebe por
Luciano Belgrovicz



Gilson Medeiros



Vanessa Soares dos Santos



representante da Dulândula
S. M. Wruck



Maria do Carmo da Cunha
Nascimento



Marcia T. Bantle



Luciene Siqueira



Luana Karolina Cardoso Silva



José Pereira da Costa

MAIS BENEFÍCIOS PARA ASSOCIADOS CDL SINOP

O Lojista | CDL - Sinop



PLANO DE SAÚDE UNIMED
TABELAS DIFERENCIADAS COM VALORES MENORES! MAIORES INFORMAÇÕES PELO FONE: (66) 3511-7000



PLANO DE SAÚDE SULAMÉRICA
ATRAVÉS DA CURADO SEGUROS, A CDL OFERECE O PLANO DE SAÚDE COM PREÇOS DIFERENCIADOS AOS FILIADOS
FONE: (66) 3531-1180



ODONTOLOGIA BOTURA

DESCONTOS DE 25% A 30% NOS PROCEDIMENTOS NAS ÁREAS DE ORTODONTIA (APARELHOS FIXOS E MÓVEIS); DENTÍSTICA (RESTAURAÇÃO); ESTÉTICA; PREVENÇÃO; CLAREAMENTO; PRÓTESES; IMPLANTES; ENDODONTIA (CANAL).
FONE: (66) 3531-7063



OSWALDO CRUZ
CONVÊNIO PROPORCIONA AO ASSOCIADO ATÉ 35% DE DESCONTOS EM SEUS EXAMES.
FONE: (66) 3531-7070



LABORATÓRIO
OFERECEMOS 30% DE DESCONTOS EM EXAMES DE NOSSA ROTINA
FONE: (66) 3520-3144



LABORATÓRIO QUALITÉ
ESTE CONVÊNIO PROPORCIONA AO ASSOCIADO E SEUS FUNCIONÁRIOS DESCONTOS NA MENSALIDADE DE 30%
FONE: (66) 99620-5555 / (66) 3531-6065



LABORATÓRIO BIOCLÍNICO
DESCONTOS DE ATÉ 30% EM TODOS OS EXAMES!
INFORMAÇÕES PELO FONE: (66) 3531-1763



FACULDADE - UNIC
CONVÊNIO PROPORCIONA AOS FILIADOS E SEUS COLABORADORES DESCONTOS DE ATÉ 20% NAS MENSALIDADES. FONE: (66) 3211-2005 E 3211-7377



FASIFE - FACULDADE DE SINOP
ESTE CONVÊNIO PROPORCIONA AO ASSOCIADO DA ENTIDADE E SEUS FUNCIONÁRIOS DESCONTOS NA MENSALIDADE.
FONE: (66) 3517-1320



FASIFE - PÓS GRADUAÇÃO
ESTE CONVÊNIO PROPORCIONA AO ASSOCIADO DA ENTIDADE E SEUS FUNCIONÁRIOS DESCONTOS NA MENSALIDADE.
FONE: (66) 3517-1320



UNICESUMAR
DESCONTO DE 10% NOS CURSOS DE GRADUAÇÃO E PÓS GRADUAÇÃO À DISTÂNCIA PARA OS FUNCIONÁRIOS E PROPRIETÁRIOS DAS EMPRESAS ASSOCIADOS À CDL. EM SINOP O POSTO DO CESUMAR É NO COLÉGIO ALTERNATIVO. FONE: (66) 3520-3300



MICROLINS
ESTE CONVÊNIO PROPORCIONA AO ASSOCIADO DA ENTIDADE E SEUS FUNCIONÁRIOS, DESCONTOS NA MENSALIDADES.
FONE: (66) 3531-3051



SELECT CURSOS
COLABORADORES DE EMPRESAS ASSOCIADOS TÊM DESCONTOS DE 45% NOS CURSOS DE INFORMÁTICA, 30% SOBRE MENSALIDADES EM EJA (SUPLETIVOS) E 20% SOBRE CURSOS SUPERIOR. FONE: (66) 3531-4428



MSD ESCOLA DE PROFISSÕES
SÃO 45% DE DESCONTOS NAS MENSALIDADES DE TABELA. ENTRE EM CONTATO COM OS PROFISSIONAIS DA MSD E SAIBA QUAIS SÃO OS CURSOS OFERECIDOS.
FONE: (66) 3531-0355



COLÉGIO OBJETIVO ALBERT SAGIN
PREVÊ DESCONTOS DE 25% NAS MENSALIDADES PARA OS FUNCIONÁRIOS E PROPRIETÁRIOS DAS EMPRESAS ASSOCIADOS À CDL.
FONE: (66) 3532-2236



FISK
PREVÊ DESCONTOS PARA OS ASSOCIADOS E SEUS COLABORADORES NAS TAXAS DE MATRÍCULAS E MENSALIDADES DOS CURSOS.
FONE: (66) 3531-2763



MINERAÇÃO AEROPORTO
DESCONTOS DE 8,5% NA COMPRA DE ARREIA
FONE: (66) 3015-0540 OU 99698-4535



ÓTICA MATO GROSSO
DESCONTOS DE ATÉ 15% NAS COMPRAS À VISTA E 7% À PRAZO COM PARCELAMENTO EM ATÉ 6X, EXCETO PARA SERVIÇOS E PRODUTOS DA MARCA MONTBLANC. FONE: (66) 3531-2988



ANIMI CORPO
REIKI, MASSAGEM CORPORAL, TRATAMENTO DE AUTOCONHECIMENTO,
FONE: (66) 99601-1515 / 66 99614-0960



SPC BRASIL
CONSULTE O MAIOR BANCO DE DADOS DA AMÉRICA LATINA NA CDL SINOP.
FONE: (66) 3511-1400



L8 ESTÚDIO
DESCONTO DE 20% NA CRIAÇÃO DE LOGOS. PARCELAMENTO EXCLUSIVO EM ATÉ 10 VEZES
FONES: (66) 3531-3475



SICREDI
LINHAS DE CRÉDITO DIFERENCIADAS PARA ASSOCIADOS CDL.
FONE: (66) 3520-3550



COOPERATIVA DE CRÉDITO SICOOB
LINHAS DE CRÉDITO DIFERENCIADAS PARA ASSOCIADOS À CDL.
FONE: (66) 3511-6200



BANCO DO BRASIL
LINHAS DE CRÉDITO DIFERENCIADAS PARA ASSOCIADOS À CDL.
FONE: (66) 3531-2677



CDL SINOP AGRADECE
SEUS PATROCINADORES
DA CAMPANHA
SONHO DE NATAL



(66) 3520-5000



(66) 3531-2816



(66) 3515-2000



(66) 3531-7773



(66) 3517-2100



(66) 3515-7290



Relógios e Presentes

(66) 3531-1311



(66) 3531-4500



(66) 3532-2446



(66) 3531-1125



(66) 3531-8000



(66) 3531-2197



(66) 3511-6600



(66) 3531-2284



(66) 3532-1520



(66) 3511-5454

CDL CELULAR É ECONOMIA GARANTIDA.

A COMUNICAÇÃO MÓVEL DA SUA
EMPRESA VAI FICAR MUITO MAIS FÁCIL
E VAI INTEGRAR VOCÊ E SEUS
COLABORADORES A MUITOS NEGÓCIOS

VANTAGENS

TARIFA ZERO

SEGURANÇA
FINANCEIRA

TELE GESTOR

TARIFA FIXA

CDL CELULAR AVISA

FLEXIBILIDADE

DESLOCAMENTO NACIONAL
ISENTO

HOME SERVICE

TRANSPARÊNCIA

SEM BUROCRACIA

ECONOMIZE

EM MÉDIA

25%

COM A CONTA DE CELULAR
DA SUA EMPRESA

